174 3174

UBCHEA ARCHIVES
COLLEGE FILES
RG 11

Huachung
Periodical publications
The Hua Chung (yearbook)
1932

1 7 4

3 1 7 4

0852

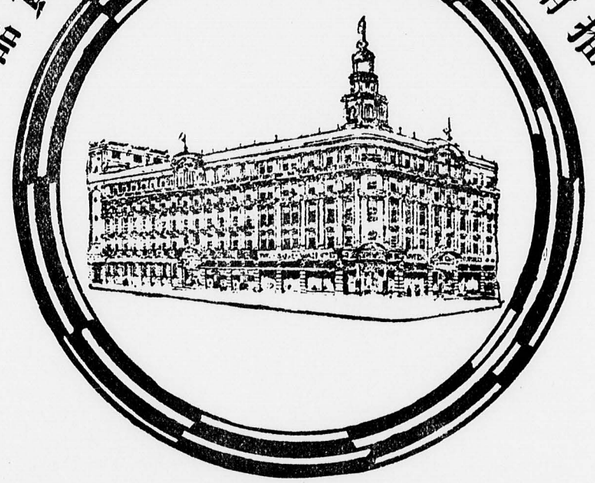
ith the compliments of the President.

0853

新華公司

漢口唯一百貨大商場

推銷中華國產　統辦環球貨品



（附設）

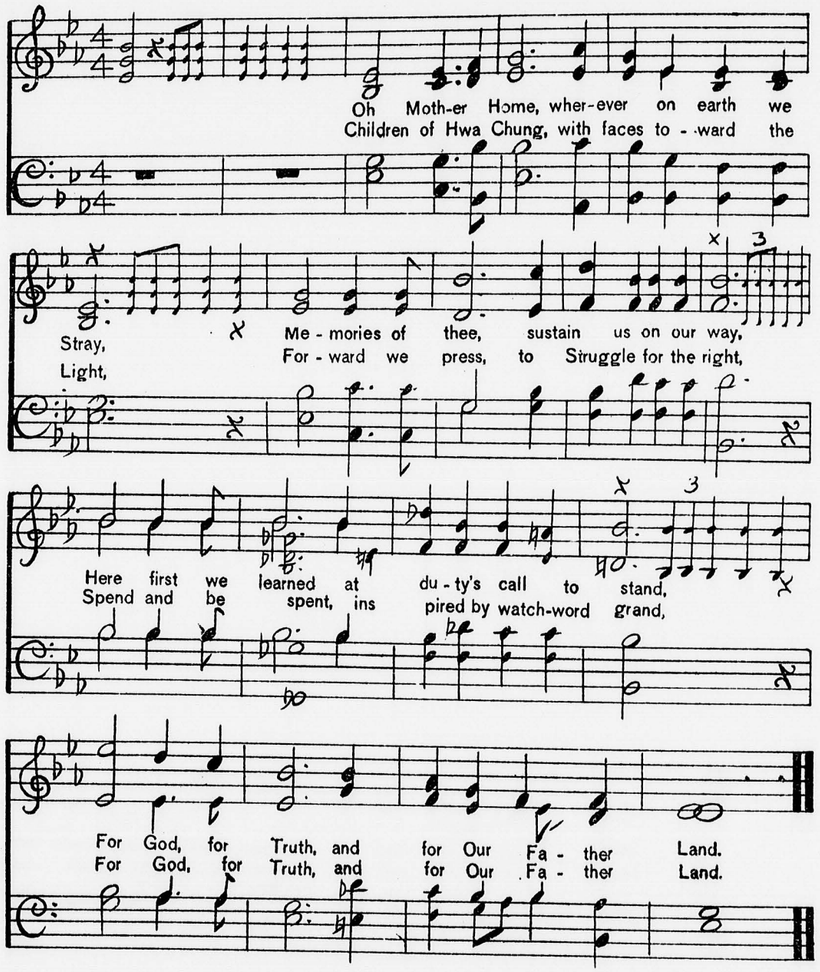
璇宮飯店酒樓

凌霄屋頂遊樂場

0855



College Song

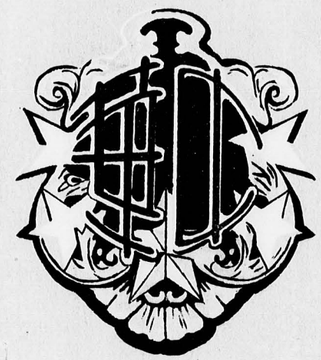


民國二十一年

華中年刊

蔡元培題

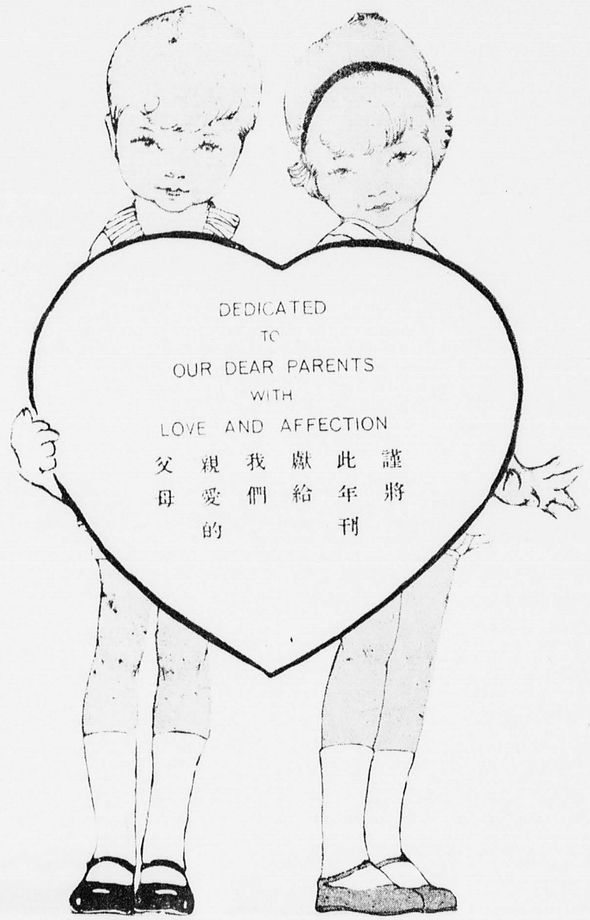
THE HUA CHUNG ANNUAL 1932 VOLUME I.



Published by The Hua Chung Annual Board 1932

華中大學一九三二年刊社出版

1 7 4
3 1 7 4
0856



1 7 4
3 1 7 4
0857

卷首語

一九三二年，這悲壯的一九三二！

全世界鬧着經濟的恐慌，全國家感着匪災的暴橫，全民族受着異邦的凌辱，這就形成了我們的悲壯之一九三二年。

在這不景氣的年頭，尤其是陪襯着淞滬間染赤了的血跡，和東北隱佈着的戰雲，使得我們的生活，眞像銳利的劍鋒刺傷了我們的心之深處一般，痛疼而悲哀，壯氣而奮發。我們會哭嗎？我們會笑嗎？

一年輕輕地過去了。在的一年當中，我們中間有專心一意探討時事的，有抱着决心研習軍事的，有埋首深修致力學術的，有每朝每夕鍛鍊體格的；也有東走西走鼓吹新救國主義者，高度熱狂大呼口號者，更有痛恨當局的萎靡而批評漫罵和發牢騷者。雖說同樣的社會激刺所反應出的各種生活方式之不同，然而在意義上，是同樣的增高了我們生活的價值。我們知道了當我們面前的並不是象牙之塔，乃是個十字街頭。

我們覺得，在這一年，時代所給與我們人生的意義，是非常之可紀念；尤其是在我們一生過程中，有這麼一頁，更增加我們將來不少的快感的回憶。

人生如白駒過溪，轉眼就是白髮蒼蒼。我們愛護我們的青春，我們愛護我們青春的生活，我們更愛護我們青春生活中之最有意味的部分，所以在這萬物頹廢的時代，在我們中間，仍有這一小小的册子出現。

這裏，有我們自己的面孔，有我們自己的工作，有我們自己的牢騷，也有我們自己的詼諧。在別人看起來或許會批評說，"這也不過是一些年青的人罷了"，可是在我們自己看起來，至少在我們三十年或五十年以後看起來，會有種快的感想罷。那時我們會捋着鬍子或是抱着孫子，把這册舊書重翻一過，想必有回憶往事，大有"少壯曾努力，老大不傷悲"之慨罷。

記着，這是一九三二年，這悲壯的一九三二所指示我們的是努力現在！

明天是我們的青春，後天也是我們的青春，大後天還是我們的青春。我們要愛護我們的青春喲，要把牠釘着，釘在每年一現的這册子上。你聽，你聽那清脆的歌音不是象徵着我們的新生之路嗎？

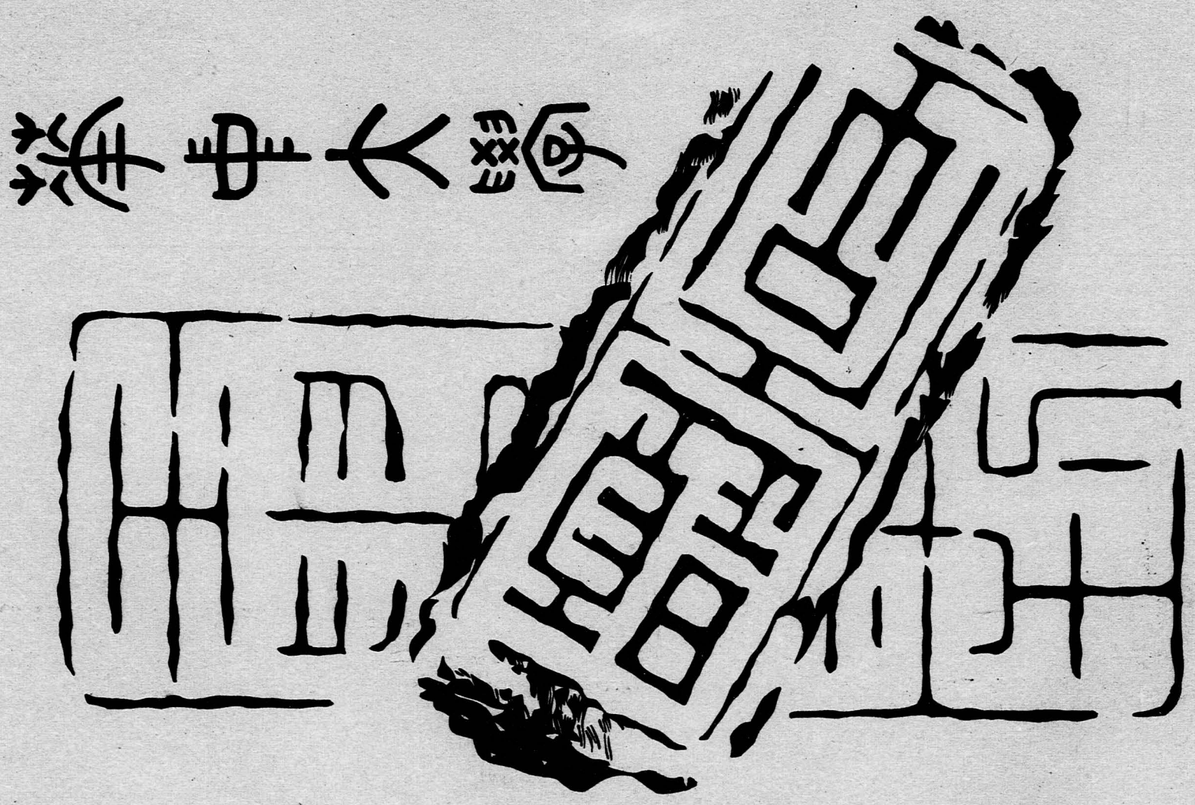
"……犧牲服務，
促進世界大同。"　　艾瑋生

174
3174
0858

Contents of The Annual
OF
1932

校景	CAMPUS
年刊社	ANNUAL BOARD
校董會	TRUSTEES
教職員	FACULTY
大四	SENIORS
級次	CLASSES
團體	ORGANIZATIONS
音樂	MUSIC
體育	ATHLETICS
生活	COLLEGE LIFE
文藝	LITERATURE
廣告	ADVERTISEMENTS

1 7 4
3 1 7 4
0859





漢口

特三區

華興有限公司

中華國產搜羅美備

歐美貨品選辦精良

為社會服務的

唯一百貨大場商

特設郵售部

為道見函貨已君
利顧如委取定滿
便客蒙辦價能意
遠起通各克使也

THE WAH HING CO., LTD.

DEPARTMENT STORE

Hupeh Road, S. A. D. No. 3. Hankow

Tel. No. 2231

We extends every facility to our customers in town or outports. Every Department of our huge store offers you a complete and up-to-date line of articles at reasonable prices.
Mail orders carefully and promptly executed.



華中半刊

舊學商量加邃密

新知信養更深沈

蔡元培題

1744
3174
0862

流聲江漢

孔祥熙題



武昌華中大學校刊年刊

布藻垂文

蔣夢麟敬題



1744
3174
0863

題武昌華中大學年刊

蔚成大器

王正廷

教育救國

鄒魯

吾輩對人類的貢
獻在元分運用智慧
尋求真理

暨贈華中大學年刊
陳寺

題華中大學年刊

學然後知不足教然後知
困知不足然後能自反也
知困然後能自強也故曰
教學相長也

黃建中

1744
0865

華中大學年刊

聯合鄂湘之蔚為學府文化中
心貫通今古經營悽淡立案
斯成高深程度適合準繩善
誘循循造就國器首屆畢業
人才濟濟刊成績表彰
華中萬歲校風決決

民國二十一年四月 顏福慶題



華中大學年刊

江漢之間間氣所鍾地靈人傑
杞梓蔥蘢國步方艱民生亦窮
願我多士發憤為雄神州砥柱
責在諸公聞鷄起舞祖生是風

張之江拜題



讀書不忘救國

作事不忘讀書

周雙全題

敬業樂羣

奉題

華中年刊

杭縣吳雷川

1744
3174
0867

華中之光

誠靜怡



江漢炳靈

人文薈萃

李培恩敬題



1744
3174
0868

叭文會友

余日章題

日新月將學習經照
互道周至嘉好毛帖
縣佐學林多聞博物
承示事實引證張目

杨振声赤祝

漢口三友實業社

（地址）總店江漢路中　分店中山路口

（電話）二八九〇號

商標

▲▼業營要目▲▼

羊毛衣服
毛毯車毯
毯檯帘窗
品用上床
品用室居
品用童兒
品用女婦
品用裝西
品用生衛
品用妝化
品用着衣
等等券禮

序

千呼萬喊始出來之華中年刊，行將付梓矣。華中大學同人，皆大歡喜！

夫年刊之爲物，乃每屆學生畢業，同學蒐集其照片，次第品評，並綴以短文漫畫，描寫一時之學校生活，復冠以教職員小影，彙編成册，分贈師友，以爲畢業同學之紀念，亦所以紀學校生活之進展者也。

此種風氣，開自美利堅，近年流入中國，各校學生尤而效之者，踵相接。其形式固舶來品，然揆其用意，有合於古人臨別贈言之恉，且足以觀學校生活之情態，豈可厚非乎？同人各存一册，既可使在校師生憶念離校之畢業生，又可使畢業生不忘母校，更可以爲將來編校史者之資料，是則年刊之印行，於學校前途，補益不小矣。

華中年刊，籌備於今年春間，遲之又久，延至十一月，始付梓人。照片計百餘幅，都爲一巨帙。雖不曰「大器晚成」，而「愼終如始」，實年刊社諸生之榮，學校之幸也！是爲序。

民國廿一年十一月一日　韋卓民　書於校長室

1744
3174
0870

校　史

民國前十年，武昌博文書院設大學部；民國前九年，武昌文華大學成立；民國三年，長沙雅禮大學成立；民國六年，岳陽湖濱大學成立；民國初年，漢口博學書院亦有設立大學部之議。蓋各校本基督教博愛犧牲之精神，期提倡高等教育，以促進世界大同者，由來漸矣。嗣以設立文華大學之聖公會，設立博文書院之循道會，及設立博學書院之倫敦會，協議集中三校人才經濟，嚴密組織，充實設備，成立一綜合的高等教育機關，以貫澈其歷來之主張。詢謀簽同。文華大學，博文及博學兩書院之大學部，遂於民國十三年九月合併，顏曰私立武昌華中大學。公推前文華大學校長孟良佐博士爲校長。設文理兩科辦理。二三年間，頗著成效，脫非因民國十六年之政變，校務中止，其進步當更有足紀者。

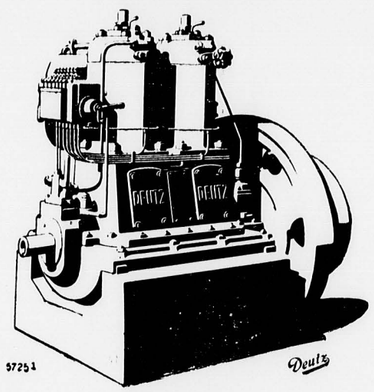
迨民國十八年，時局平靜，極謀恢復。設立雅禮大學之雅禮會，及設立湖濱大學之復初會，又相繼以雅禮湖濱二大學，加入華中大學之組織。於是遵照現行教育法令，改組校董會，另選韋卓民博士爲校長，繼續各校歷年所經營之教育事業。承力以來，添招學生，增聘教員，修理校舍，收拾校具，購置圖書，裝設儀器，由文理二科，擴充爲文理教育三學院；極積進行，實事求是，已於二十年秋呈准立案，本校基礎，從此穩固；前途發展，當未可限量。爰述崖略，弁於簡端，以爲異日券。

E. BECHLER,
Hankow.
S.A.D. No. 3 - - TEL. 589
ENGINEERING and CONTRACTING

漢口商德 特三區湖南路
義比洋行
電話五八九號

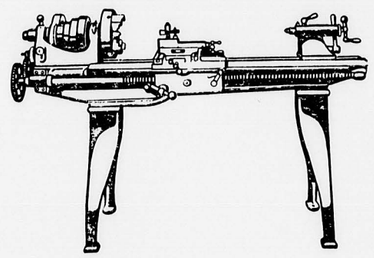
本行經售德國名廠製造各種機器以及工業上所用之各種物料並訂辦各項專門工廠所用全套機器

DEUTZ

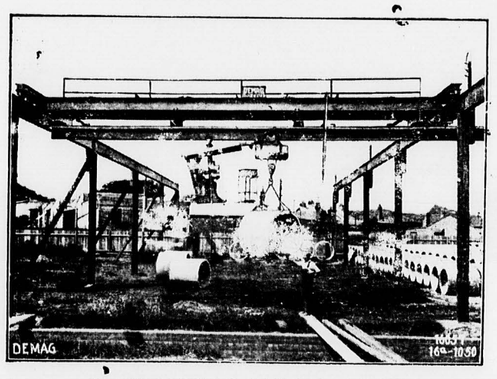


DIESEL ENGINES

MACHINE TOOLS

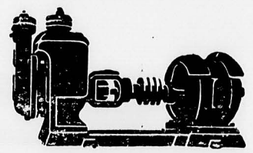


DEMAG



TRANSPORTING & HAULING PLANTS

WEISE



MOTOR PUMPS

吸之悠然意遠





大前門

香烟

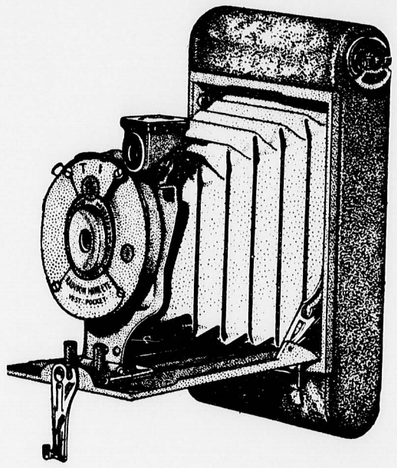
CD-222

174
3174
0872



校景

張資珙



EASTMAN KODAK COMPANY,
SHANGHAI.

Stocks carried at Hankow dealers!

DISTRIBUTORS:

E. BECHLER,

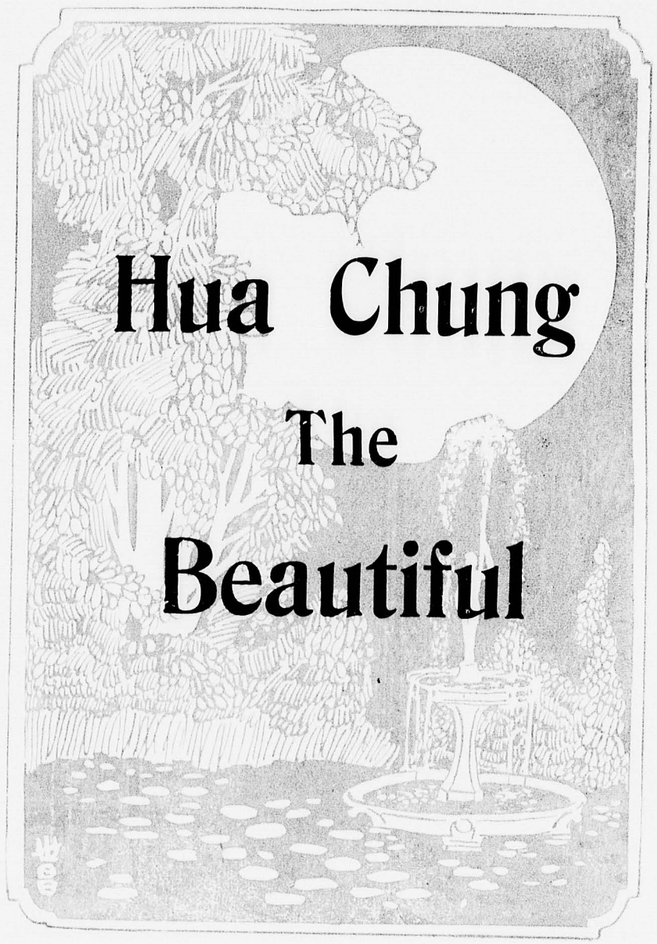
HANKOW, S.A.D. 3.

海上美商柯達公司
華中總經理

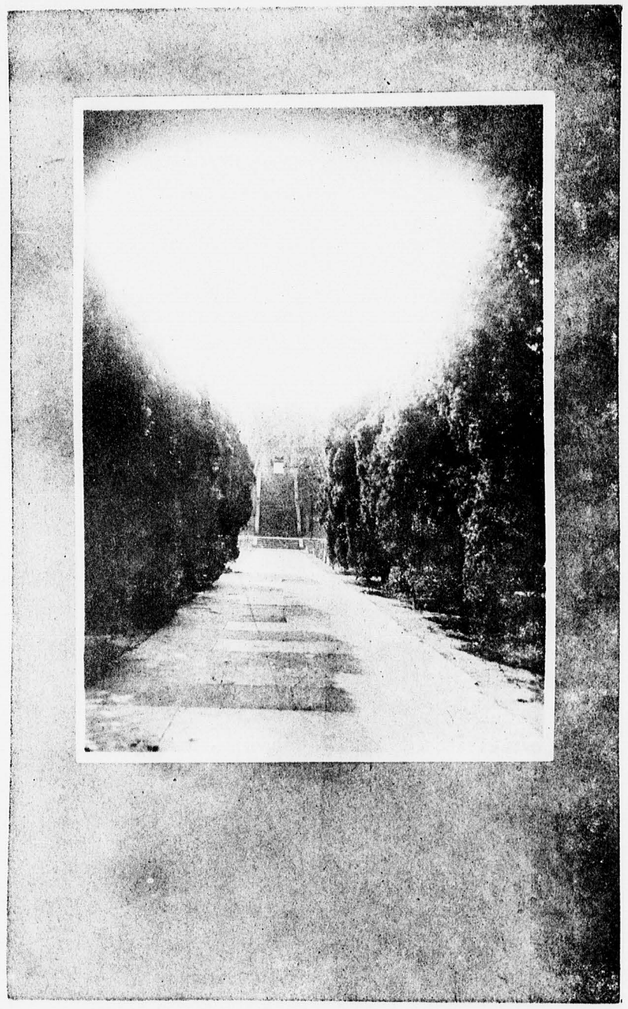
漢口德商義比洋行
特三區湖南路
電話五八九號

鷹眼牌油墨紙
最出品新
可靠
一元十七洋售祇

0874

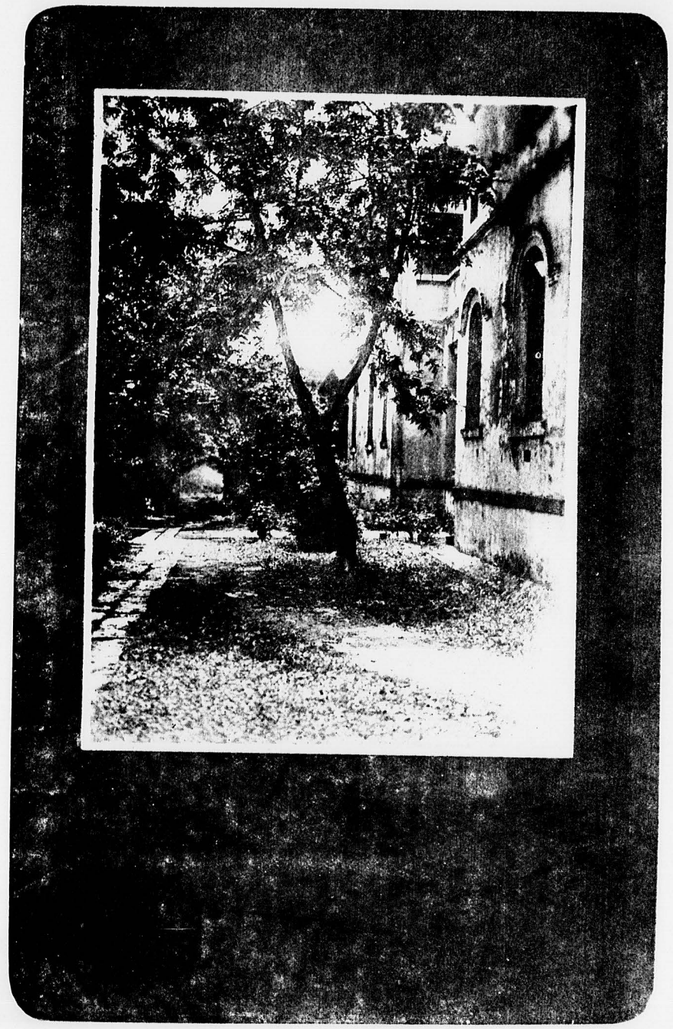


0875

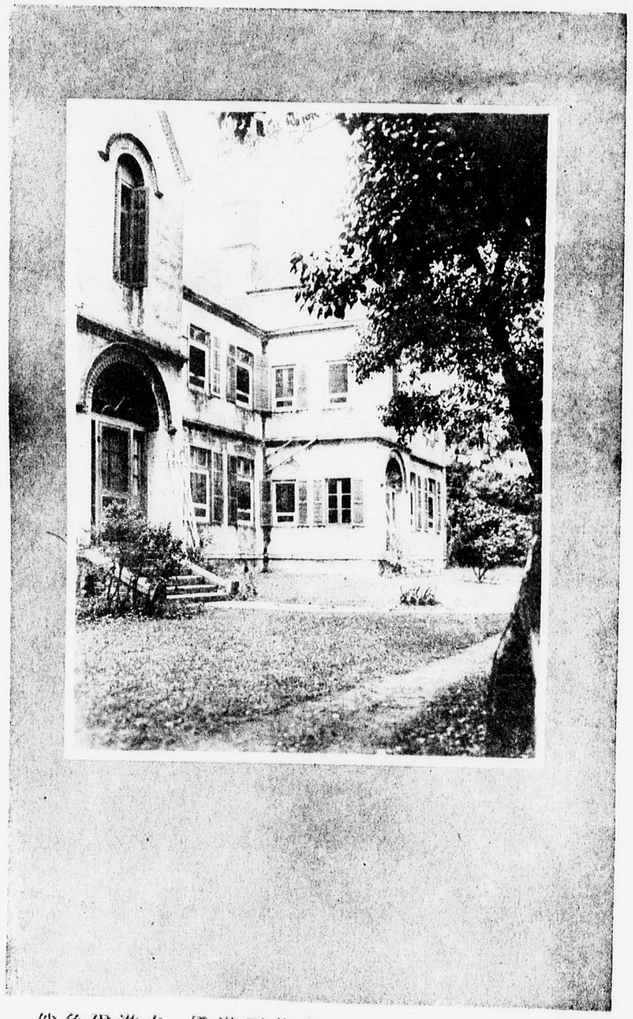


可使由之，升堂入室。

0876



懷我好音



伴奐爾游矣，優游爾休矣。



大道氾矣，其可左右。

1 7 4
3 1 7 4
0878



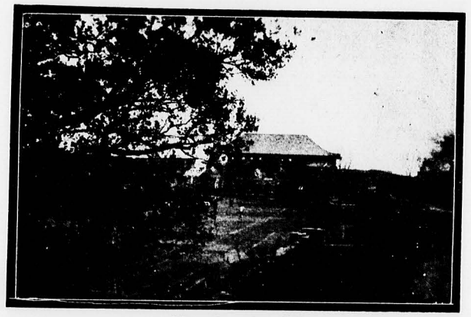
圖書館 LIBRARY



智識之庫



體育館 GYMNASIUM

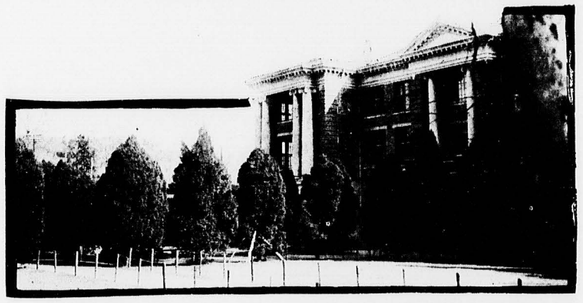


健身之所

1 7 4
3 1 7 4
0879

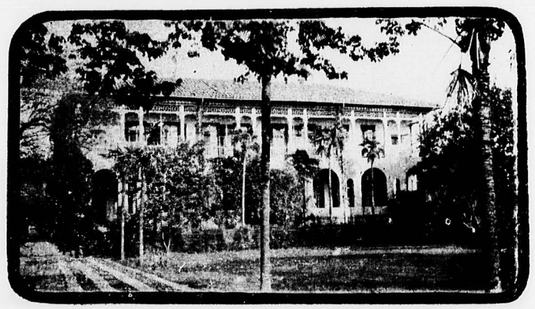


科學館 SCIENCE HALL



湯姆堂 BOONE SCHOOL

博育室 PO YU HOSTEL





校政廳 ADMINISTRATION BUILDING

聖誕堂



CHURCH



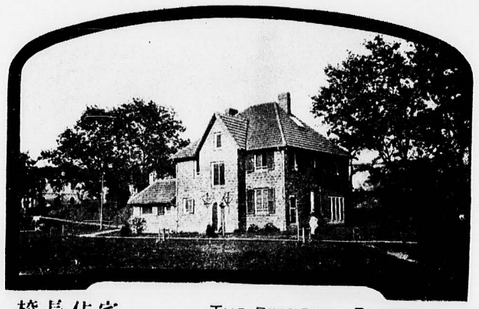
顏母室 YEN HOSTEL



走廊 THE PASSAGE



圖科之一角
THE SUNNYSIDE IN LIBRARY



校長住宅 THE PRESIDENT RESIDENCE

1932



八角亭 AN OCTAGONAL PAVILION



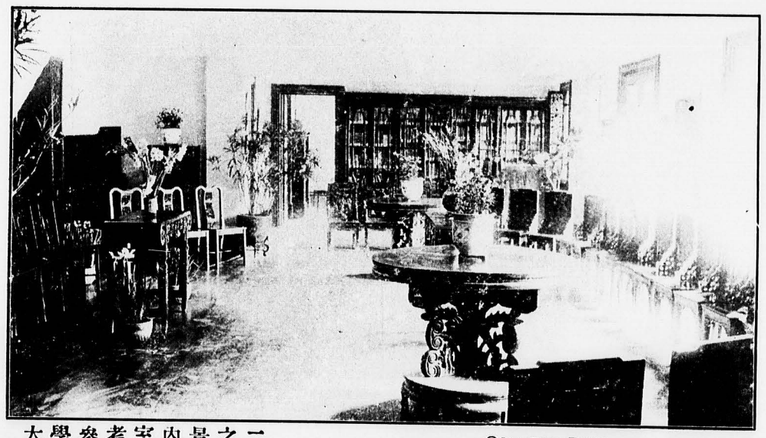
思殷堂 INGLE HALL



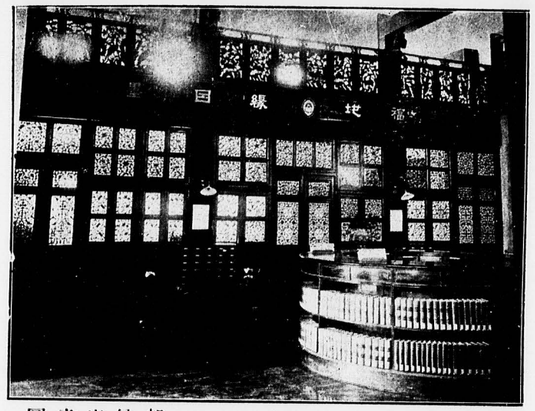
校園 THE COLLEGE GARDEN



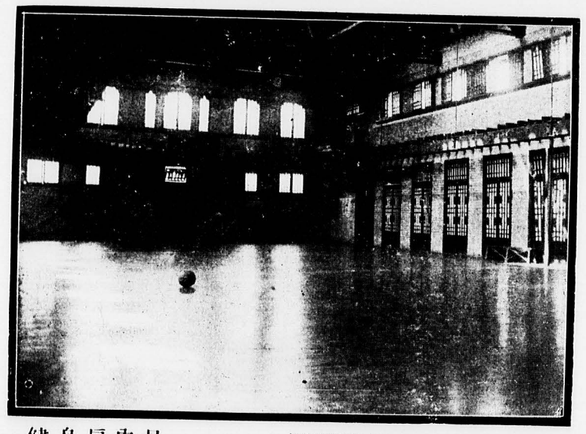
大學參考室內景之一　COLLEGE REFERENCE ROME 1



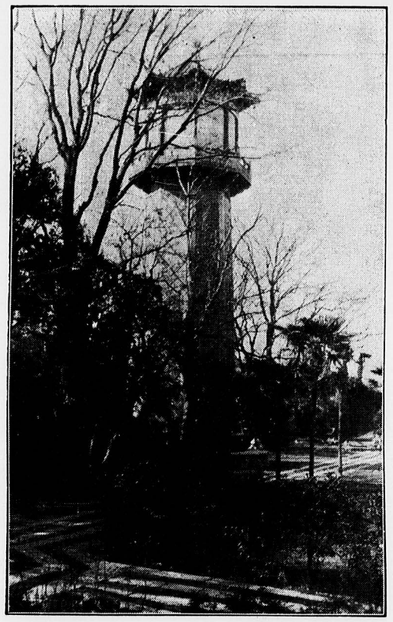
大學參考室內景之二　COLLEGE REFERENCE ROME 2



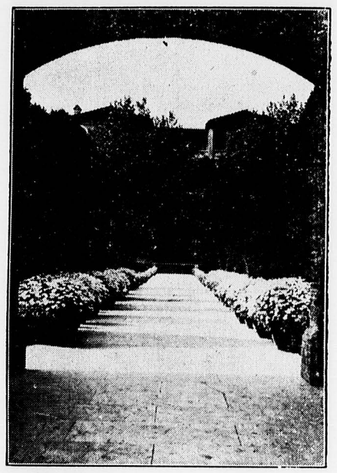
圖書出納部　CIRCULATION DEPARTMENT



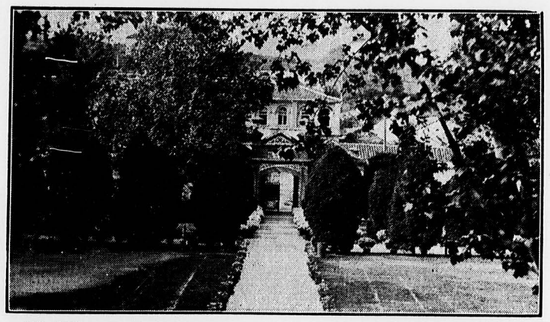
健身房內景　INTERIOR VIEW OF GYMNASIUM



水塔 WATER TOWER

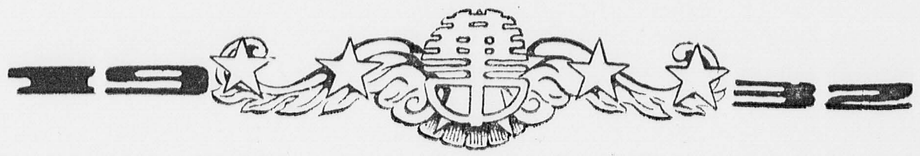


校門 ENTRANCE



校園 COLLEGE GARDEN

1 7 4
3 1 7 4
0883



設立者大會題名
BOARD OF FOUNDERS

Rt. Rev. J. M. Francis, d.d.
Rt. Rev. H. St. G. Tucker, d.d.
Mr. William G. Peterkin
Mrs. Harper Sibley
Mr. John S. Newbold
Rev. A. M. Sherman, s.t.d.
Dr. John W. Wood
Rev. Anson Phelps Stores, d.d.
Dr. Edward H. Hume
Mr E. Fay Campbell
Rev. A. R. Bartholomew, d.d.
Rev. J. M. G. Darms, d.d.
Representative of the W.M.M S. (Not yet designated)
" " " " " "
" " L.M.S. " " "

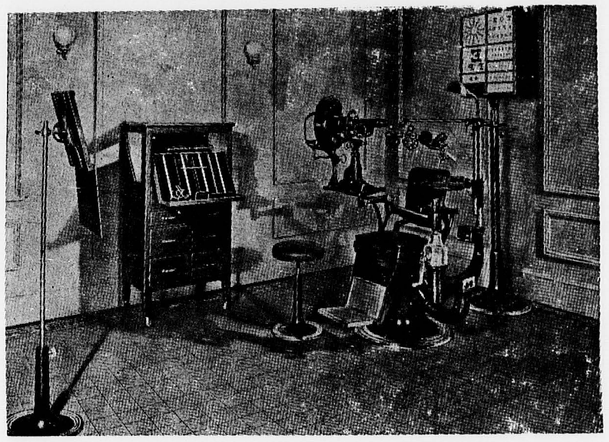


1 7 4
3 1 7 4
0884

國民政府

全國註冊局註冊

中國精益眼鏡公司漢口支店



▲▲右圖爲本公司之驗光室▼▼

地址：江漢路第一百〇九號

電話：第九百八十號

目光之防阻法及保護法

（一）看書時不可距離眼睛太近約須距離十三英寸或十二英寸

（二）看書寫字時不可使頭太低因頭太低能使血在頭部及目部流行不活潑

（三）所讀之書字模不可過細並宜在合宜之燈光下讀

（四）不可使小孩過半時或一時久之讀書須間以休息之時唱歌遊戲等學藉以鼓動其血脈

（五）察看寫字讀書之時身體是否昂然正直所坐之地位及光綫是否舒暢有時恐學生疏迫坐於不合宜之地位及光綫不充足處非但能使背脊骨不直且能致目力酸痛目光歪斜以及閃眼諸弊病

（六）近視目鏡看遠之光度數須戴足看近物須要略淺如此可使戴鏡人之目內伸縮力不知過於用力致近視日益增進

（七）看書時之光宜從背後左邊來不宜從前面對照來

（八）如身體覺不爽快時及頭痛後宜暫停看書

（九）在各種車上不宜看書因車行動時看書頗費眼力

（十）驗目配光在歐美各國爲一種最爲主要之專門科學如所配之目光不合非但不能補救已失之目光且能損害原有之目力故該國政府取締之若非專門光學卒業士不准代人驗光如此則受驗之人乃不至受欺僞之弊我中國於光學一道以前素不研究自經敝公司首創自製各種科學鏡片及精究驗目配光運機磨片等學術後於是光學一道在中國漸見昌明雖後來者頗多其人難免歧途紛出望購鏡者愼爲選擇方免爲損害目力而阻礙學業之進步也

1744
3174
0885

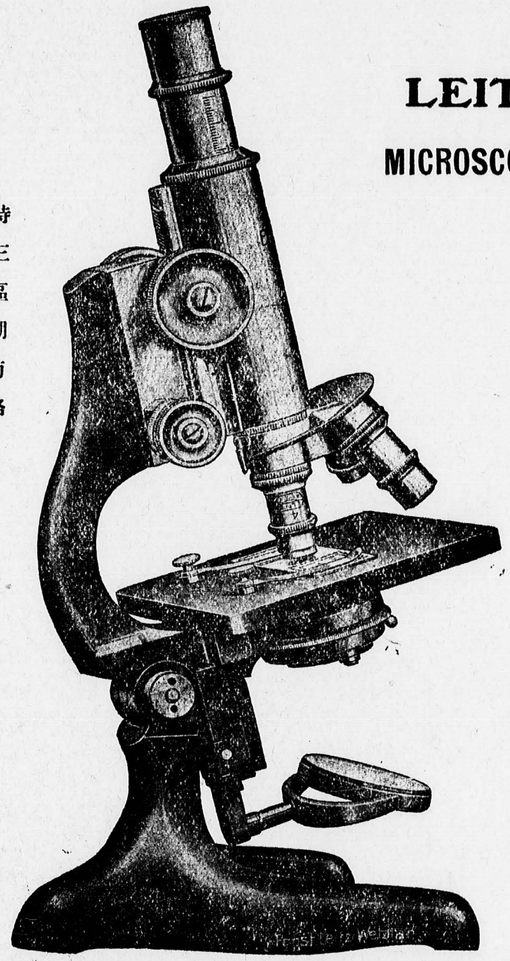


0886

漢口商德義比洋行

特三區湖南路

電話五八九號



LEITZ

MICROSCOPES

MICROSCOPES, BINOCULARS, MAGNIFIERS, MICROPHOTO, MICROTOMES, COLORIMETERS, SPECTROMETERS, PROJECTION APPARATUS,

as well as all **Scientific** and **Laboratory Supplies,**

Sole Agents :

SCHMIDT & Co.

1, Nanking Road,

Shanghai.

Sub-Agents :

E. BECHLER

Hunan & Co.-Operation Road Corner

S.A.D. 3-Hankow.

Tel: 589



法律顧問　鄧昌熾博士
CARL C. T. TSEO,
Legal Adviser
B.A. M.A. B.C.L. D.C.L.



總顧問　金環先生
JAMES T. WATKINS,
General Adviser
B.A.

年刊社職員

The 1932 Hua Chung Annual Board

顧問 Faculty Advisers

張資珙博士 T. G. Djang PH.D.　　韋卓民博士 F. C. M. Wei PH.D.
雷美佳女士 M. Bleakley M.A.　　賀世綰先生 S. C. Ho B.A.
金　環先生 J. T. Watkins B.A.　　蔡尙思先生 S. S. T'sai B.A.
葉爲耽先生 Weitan Yih M.A.　　包鷺斌先生 L. P. Pao B.A.

法律顧問 Legal Adviser

鄒昌熾博士 Dr. C. T. Tseo B.A. M.A. B.C.L. D.C.L.

執行部 Executive Department

主　席 *Chairman*　吳世昌君 David S. C. Wu
副主席 *Vice-Chairman* ... ... 梁百先君 P. S. Liang
書　記 *Secretary* ... ...　　„　　„
司　庫 *Treasurer* ... ... 張澤華女士 Dorothy C. H. Diang

編輯部 Editorial Department

總編輯 *Editor in Chief*　艾瑋生君 Wilson W. S. Ai
編　輯 *Editor* ... ... 許漢芳女士 Ruth H. F. Hsu
編　輯 *Editor* ... ... 吳仲賢君 Mathew C. H. Wu
美術編輯 *Art & Photo Editor* ... ... 吳世昌君 David S. C. Wu

廣告股 Advertising Managers

黃華康君 George H. K. Hwang　　鄒開化君 Frederick K. H. Tseo

印刷股 Printing Managers

梁百先君 P. S. Liang　　龔德大君 D. T. Kung

推銷股 Subscribing Managers

鄭建國君 C. K. Cheng　　孫　明君 M. Sun.

1932



OUR ENERGETIC EDITOR



OUR ARTIST

1932



主席兼美術編輯　吳世昌君
DAVID S. C. WU
Chairman & Art Editor



總編輯　艾瑋生君
WILSON W. S. AI
Editor in Chief

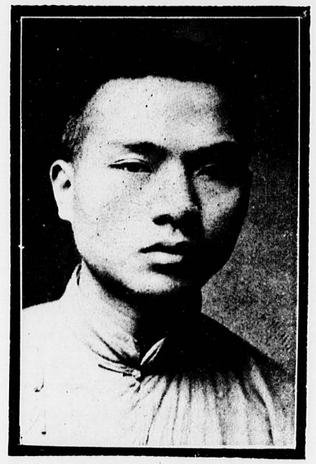


副主席兼書記　梁百先君
P. S. LIANG
Vice-Chairman & Secretary



廣告主任　黃華康君
GEARGE HWANG
Advertising Manager

1932



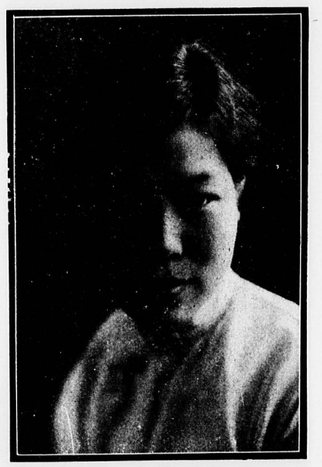
編輯　吳仲賢君
MATHEW C. H. WU
Editor



印刷幹事　龔德大君
T. D. KUNG
Printing Manager



推銷幹事　鄭建國君
C. K. CHENG
Subscribing Manager



編輯　許漢芳女士
RUTH H. F. HSU
Editor

1774
3174
0890



會計 張澤華女士
DOROTHY TSANG
Treasurer



廣告幹事 鄒開化君
FREDERICK K. H. TSEO
Advertising Manager



推銷幹事 孫明君
M. SUN
Subscribing Manager

1744
3174
0891

校董會

韋卓民

漢口華昶有限公司

THE HWA CHANG Co., Ltd.

HANKOW.

IMPORTERS and EXPORTERS

Telegraph 6543 ※ Telephone 309

9, Dahlia Building, Hunan Road, S.A.D. No. 3.

特三區湖南街天津街口

Distributing:—	經銷:—
"GREATWALL" PAINT & VARNISH	長城牌— 各種油漆
"UNION" LUBRICATING OIL & GREASES	友聯— 各種機器油
PETROLATUMS	凡士林
PARAFFIN	白臘
GLYCERINE	甘油
CHEMICALS	化學用品
PHARMACEUTICAL SUPPLIES	各種西藥材料
WALLPAPERS	糊牆花紙
COTTON & WEAVING MILL'S ACCESSORIES	紡織廠需用品
MACHINERY	機器
LEATHER BELTING	皮輪帶
GERMAN PADLOCKS	德國鎖
SUNDRIES	各種雜貨

1932



主席 顏福慶先生
DR. F. C. YEN
Chairman



孔祥熙先生
DR. H. H. KUNG



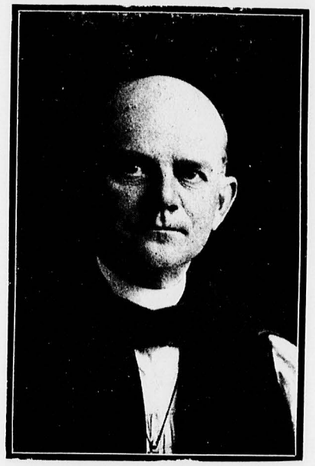
江虎臣先生
DR. H. T. CHIANG



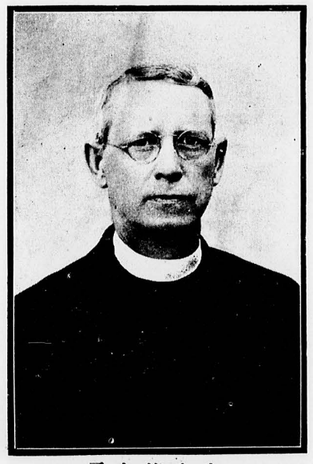
何欽士先生
MR. F. S. HUTCHINS



克保羅先生
MR. P. A. KELLER



吳德施先生
RT. REV. L. H. ROOTS



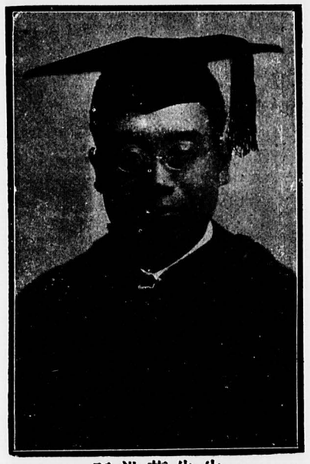
孟良佐先生
RT. REV. A. A. GILMAN



陳宗良先生
MR. A. T. L. TSEN



張世秀先生
REV. S. S. DJANG



孫洪芬先生
MR. C. L. SENN

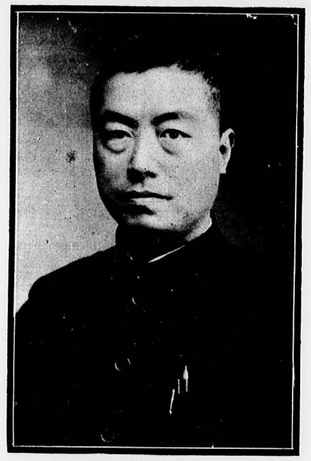


舒厚仁先生
DR. H. J. HSU

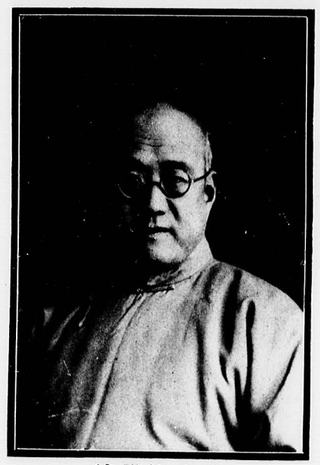


黃浦先生
DR. P. HWANG

1744
3174
0894



勞啓祥先生
MR. C. C. LAO



誠靜怡先生
REV. C. Y. CHENG



鄭和甫先生
RT. REV. P. L. TSEN



曾蘭友先生
REV T. F. TSENG.

吳國楨先生
DR. K. C. WU

胡儒珍先生
MR. Y. T. HU

胡傳善先生
REV. J. J. HEADY

陳立廷先生
MR. L. T. CHEN

韓仁敦先生
RT. REV. D. T. HUNGTINGTON

寶爾格先生
REV. E. A. BECK

1 7 4
3 1 7 4
0895

無敵牌

霜蝶

上海家庭工業社出品



全部進速能
美健面促迅
一部除本能不
良的面解根
漢口家庭工業社啓
地址花布街
電話七三〇號

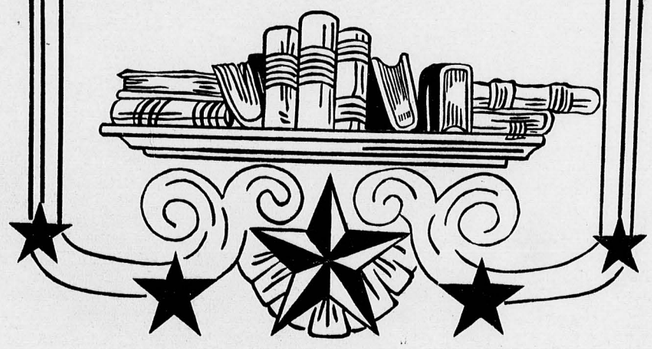
漢口上海大戲院

SHANGHAI THEATRE

8, Liangyi Street. Tel. 3698 八九六三話電 號八街儀兩

全最尚華最備聲戲
漢最高麗最有影院
THE FINEST TALKIE
THEATRE IN TOWN

教職員



"ADCO"

ASSOCIATED DRUG COMPANY

(FEDERAL INC., U.S.A.)

Manufacturing Chemists - - - - - Wholesale Druggists

HANKOW.

We carry in stock a complete line of the following:—

Drugs,
Chemicals,
Pharmaceuticals,
Hospital and
Laboratory Supplies

Proprietary Medicines
Perfumery
Toilet Articles
etc., etc.

SHANGHAI OFFICE - - - - - - - - - - *14, Kiukiang Road.*

"Exclusively Wholesale"

本藥房規模宏大自製最新式機器並聘請歐美著名藥劑化學師揀選道地藥材監製各種家用良藥及化妝香料出品精良風行海內並能……代客配製各種藥品化妝品如

藥酒　油膏　藥片　藥粉

雪花粉　香水　本牌藥

兼能代客裝璜擔保出品精美交貨迅速價格克己如蒙定製無任歡迎

漢口華友大藥房謹啓

上海總行

九江路十四號

【各種價目表函索即寄】



FACULTY MEMBERS

教職員全體

校訓

博毅壯服務

愛大同

1932



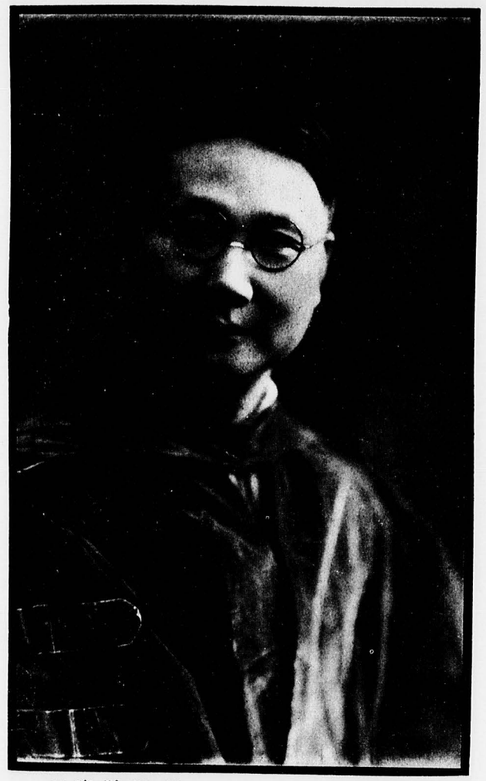
校長兼文學院院長　韋卓民博士

FRANCIS C. M. WEI, *President of the College; Dean of the School of Arts; Professor of Philosophy.*
B.A., M.A., Boone University; M.A., Harvard; Hon. D.C.L. Sewanee; Ph. D., London.



教務長兼教育院院長　薛世和博士

PAUL V. TAYLOR, *Dean of the College;*
Dean of the School of Education; Professor of Education.
B.A., Muhlenberg; B.D., Theological Seminary of the
Reformed Church in the U.S.; Ph. D., Hartford;
Graduate study, Pennsyivania.



理學院院長　桂質廷博士

PAUL C. T. KWEI,
Dean of the School of Science; Professor of Physics.
B.A., Yale; M.S., Cornell; Ph. D., Princeton;
Graduate Study, Chicago.

1741
3174
0901



化學教授　張資珙博士
T. G. DJANG, B.S. Ph. D.
Professor of Chemistry.



英文教授　雷美佳女士
MARGARET BLEAKLEY, B.A., M.A.
Registrar; Professor of English Literature.



物理副教授　卞彭年先生
RICHARD P. BIEN, B.S.
Assistant Professor of Physics.



政治教員　金　環先生
JAMES THOMAS WATKINS, B.A.
Instructor in Political Science.

1932



教育講師　安德勝先生
DAVID F. ANDERSON, M.A.
Secretary of the Faculty; Lecturer in Education.



黨義教員　黃祖度先生
T. T. HUANG,
Instructor in Political Science.



社會學講師　葉爲耽先生
WEITAN YIH, B.A., M.A.
Lecturer in Sociology.



哲學講師　費施敦先生
CHARLES FRANCIS WHISTON, B.A., M.A.
Lecturer in Philosophy & Religion.

1174
3174
0902



物理教員　陶士珍先生
S. C. T'AO, B.A., M.S.
Instructor in Physics



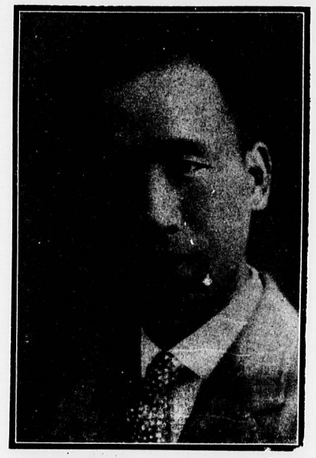
生物教員　陳國傑先生
K. C. CH'EN, B.S., M.S.
Instructor in Biology.



生物教員　徐復君先生
F. C. HSU, B.S.
Instructor in Biology.



化學教員　劉在濟先生
D. H. LIU, B.S.
Instructor in Chemistry.



教育講師　李清濂先生
C. L. LI, M.A.
Lecturer in Education.



女生主任　桂德華女士
MARY T. H. KWEI, B.A.
Dean of Women.



化學教員　蕭戟儒先生
K. Y. HSIAO, B.S.
Instructor in Chemistry



代理女生主任　左德貞女士
DOROTHY T. T. TSO, B.A.
Acting Dean of Women.



國學講師 蔡尙思先生
S. S. TS'AI,
Lecturer in Chinese Literature.



方言講師 韓德麟先生
SAM SKOLD,
Lecturer in Modern Languages.



鋼琴教員 薛富德女士
FRIEDA FUEHRER TAYLOR,
Instructor in Piano
Diploma in Music.



英文教員 安海蘭女士
HELEN ANDERSOB
Instructor in English.
Teacher's Disploma.

1932



體育副教授 法樂爾先生
JAMES EARL FOWLER, B.P.E.
Assistant Professor of
Physical Education.



歷史教員 康士丁先生
LEONARD CONSTANTINE, B.A.
Instructor in History.



英文秘書 吳硯農先生
PAUL Y. L. WU, B.A.
Secretary of the President.



軍事教官 文華夫先生
H. F. WEN
Military Training.

1 7 4
3 1 7 4
0904



會計主任 柯約翰先生
JOHN LESLIE COE, M.A.
Treasurer; Lectcurer in Mathematics.

圖書館主任 沈祖榮先生
SAMUEL T. Y. SENG, B.S.
Librarian

中文秘書 王仁載先生
FRANCIS J. T. WANG,
Chinese Secretary

商業副教授 賀世縉先生
S. C. HO, B.A.
Assistant Professor of Commerce

國文講師 包鷺斌先生
L. P. PAO, B.A.
Lecturer in Chinese Literature

機械畫教員 康德明先生
R. A. KEMP, M.A.
Mechanical Drawing

英文講師 米德生夫人
LUCY FISH MILLER, B.A.
Lecturer in English Literature

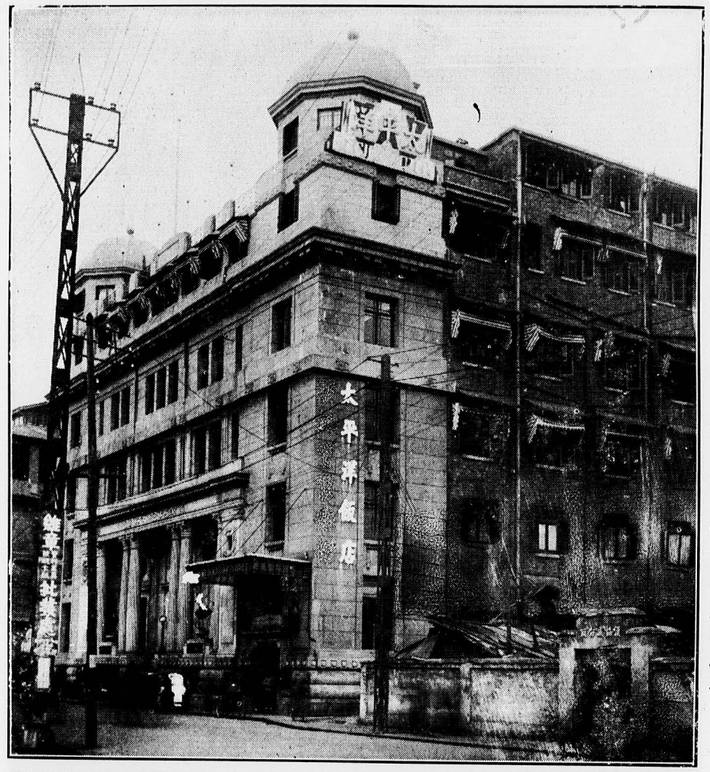
儀器製造室技師 唐福初先生
F. T. T'ANG,
Machinist, Physics Department

太平洋飯店

漢上唯一大旅舍

地址特三區湖北街 電話二二二三三二九四

藝術化的佈置！ 貴族化的建築！ 科學化的設施！ 美術化的房間！



WE CAME TO HANKOW WITH THE MEMBERS OF THE LEAGUE OF NATIONS, AND STAYED AT THE PACIFIC HOTEL, WHERE WE FOUND A VERY COMFORTABLE HOME AND EVERYTHING TO OUR ENTIRE SATISFACTION. THIS SHOWS THAT THE HOTEL HAS A PERFECT MANAGEMENT, TO WHICH WE ARE GLAD TO PLACE OUR SIGNATURES AS HEREUNDER, IN ORDER TO GIVE OUR INTRODUCTION TO ANY NEW VISITORS. (TRANSLATED BY COLONEL H. C. YANG, 22.9.32)

余等偕國聯調查團來漢寓于太平洋飯店迨后舒適快樂而宏見設施之周到實為旅行團所未有

波人雄

張冰心

VICTORIA CINEMA

維多利影戲院

院址漢口威爾遜路轉角

辦事室電話四一三四四號

創辦最早武漢馳名

選片精良各界贊許

開映時刻：三點一刻 七點鐘 九點一刻

本院幼童三角 每位五角 日夜一律

提倡高尚娛樂
扶助社會教育
介紹世界名片
發揚藝術文化

EMBASSY THEATRE

中央大戲院

院址漢口法界福煦路電話三五四二

總經理鮑德 E. PORTA
經理波基 G. BORGHI

◉武漢著名專門選映世界鉅片之高尚電影院◉

本院選映「美高梅」「聯美」「華納」「環球」各大公司名貴出品

建築宏麗 武漢無匹
片美價廉 有口皆碑
冷熱汽管 冬夏咸宜
招待週到 各界贊許

本院不惜重資裝置全球獨一無二「西電公司」放音機

Western Electric SOUND SYSTEM
THE VOICE OF ACTION

華中 1932

SENIORS

大四

大學生與文化

大學生負有溝通中西文化的責任。對於世界整部或選本之名著。不能不就其資性與興趣。盡量加以涉獵。本局爲便利學子起見。特備就大批西書備人選購。如有爲本局所無者。亦可代向外洋訂購。手續簡便。

廉價購書的捷徑

中華信義會書報部。每年所出新書甚多。均由本局發行。爲提倡讀書運動起見。本局特有讀書會之設。凡年納會費二元者。可得書報部每年所出一切新書。二元八角者可兼得信義報全年一份。三元六角者。除信義報外。並可加得神學誌全年一份。此種會員稱爲丙種會員。在會員期中。無論買本版書。或訂本局所出報誌。均可享七折之權利。

Let the Lutheran Book Concern, the International Bookstore of Hankow, supply you with books. Our prices you will find moderate.

Orders Accepted for any Book or Magazine Published Anywhere in the World, Providing its Title, Author's Name, and Publisher's Name (and Address, if Possible) are Given.

信義書局



漢口兩儀街

LUTHERAN BOOK CONCERN, HANKOW.

Main Floor Corner Room of the Lutheran Missions Building.

Tel. Address: LUTHERBOOK, HANKOW. Tel. 1685.

本局定期刊物

甲，信義報

本報出版已二十週年。內容充實。編制新穎。印刷亦力求精美。全年五十期。連郵費祇取報費一元。

乙，信義宗神學誌

高等的宗教總有高等的神學供人研究。本誌即爲應付進步研究基督教之人而刊行。全年四冊。連郵費一元。

1932



主席　羅裕榮君

書記　余常慎女士

會計　陶筱侯君

JULIEN HSIAO 祥利西裝店

HIGH CLASS GENTLEMEN'S TAILOR

AND

BREECHES MAKER

No. 4 DAHLIA BUILDING

Hunan Road, S.A.D. No. 3

HANKOW.

選料尚工羣 高製超

漢口特三區湖南街

德林房子四號

YUNG TAI & COMPANY

General Drapers, Milliners and Gentlemen's Outfitters.

15, Sankiao Street, S.A.D. No. 2, Hankow.

Telephone No. 3942.

西裝問題！

君不穿西裝則已，若穿西裝非穿得漂亮不可，欲解決此問題請到：：

永泰西裝用品商店

包能使君滿意，因爲他們是西裝用品商店的專家

↓

永泰西裝用品商店

漢口舊特二區三教街

電話三九四二號



周連寬先生

ANDERSON L. K. CHOW B. A.

周連寬君

連寬君粵籍，天性眞實，待人和藹，寡言笑，重理智，遇事輒再三思索。好讀書，不辭跋跡之勞。與君相處一年，深夜談心，得悉君志氣高大，意志堅強，實社會改革之健者。孟子云：『富貴不能淫，貧賤不能移，威武不能屈』君其人也。 志道



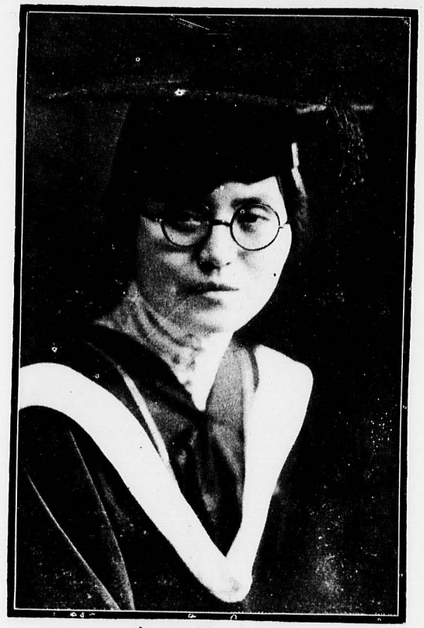
陶筱侯先生
BENJAMIN S. H. TAO B. A.

君侯筱陶

君贛籍，余之摯友也，貌秀逸，體魁梧，性磊落，善詼諧，每於朋座中，妙語環生，令人捧腹。余與君風雨聯床，幾交裘葛，故君之爲人，余知之最稔焉。

君秉性聰穎，舉止嫻雅，處世接物和藹可親；且交遊廣泛，以砥以礪，好學彌篤，倜儻不羣。君於今夏畢業，得商學士學位。際茲國事蜩螗，經濟落後之秋，君將本其所長，爲國開發利源，以安社會，而裕民生。他日商業勃興，國富民強，非君而誰與歸。

健



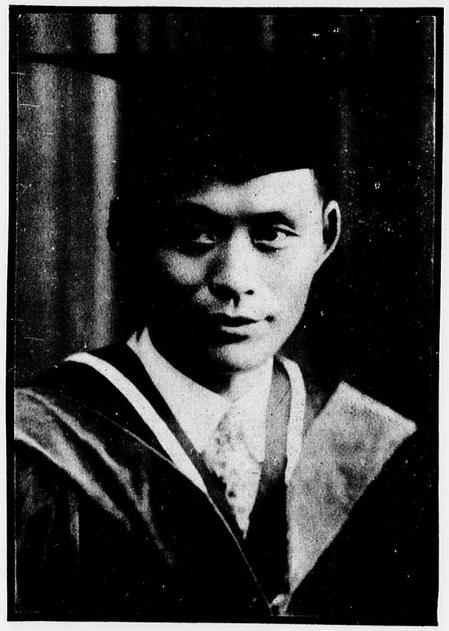
余常慎女士
ANNIE C. S. YU B. A.

余常慎女士

女士性慧，善屬文，工書法，英語亦極流利。爲人誠摯，常憂人之憂，急人之急，故顏母室同學多以姊事之。爲學專攻教育，兼習社會，爲本校教育學院第一屆畢業生。嘗叩其他日所志，決以教導平民改革社會爲己任。現值我國民智低下，社會不良，正有志女士效力之時，願與女士共勉之。

心煌

1
7
4
3
1
7
4
0909



羅道明先生
T. M. Loh B. S.

羅道明君

羅君道明，南漳人也，幼嘗肄業於襄陽行道中學，民十年卒業，留校服務；三年，乃升入長沙雅禮大學。斯時科學謹嚴，人多苦之，君成績獨佳。

民十六，雅禮停辦，君轉學來此；未幾，華中亦停，君乃長襄陽鮮卑中學。經營三年，成績裴然。民二十，君以事來漢，適華中已復校，乃決完成學業。今年夏，六月十八日，授私立武昌華中大學物理學士。

君性誠摯，善與人交，其貌如其人。所著『中學科學教育之研究』一書，積慮而深思，頗能申此種教育之旨。君又工文學，前雅禮大學校董會並擬錫以文學士云。

仲賢





大中華橡膠廠出品



公司 **HANKOW COLD STORAGE** 普益

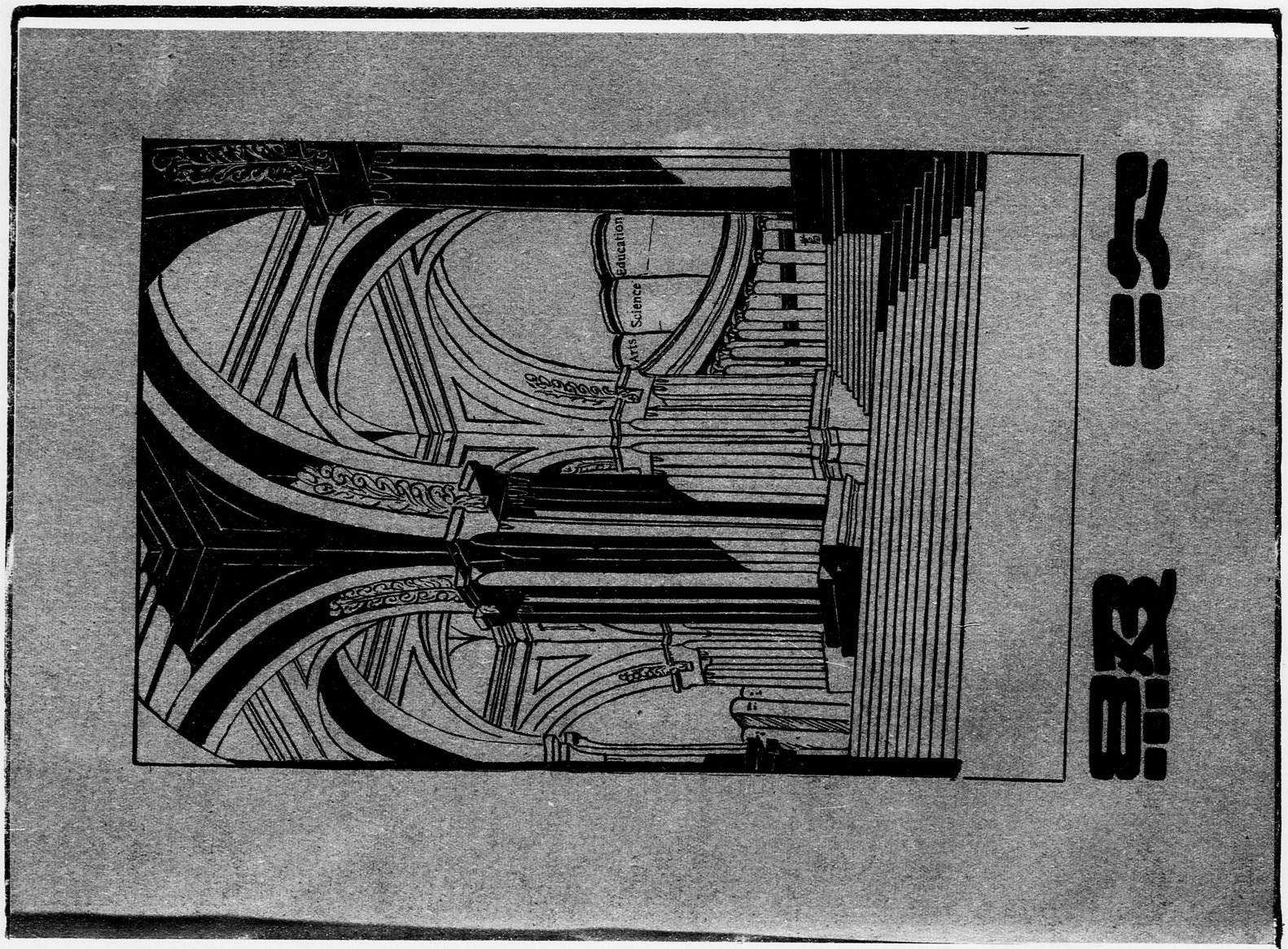
**Ships' Compradore General Storekeepers,
Provision Importers, Wine & Spirit, Bakers, Butchery
and Agent all Kinds Fresh Butter, Sausages,
Ham & Household.**

No. 6, Hau Ching Road, S.A.D. I,

HANKOW.

新式西點 ❋ 貫腸火腿

各種糖菓 ❋ 罐頭食物



0812 2160

PROGRESS

"Progress" depends much upon one's good eye sight, yet thousands of people Udconsciously retard thir "progress" by neglecting it.

If your eyes trouble you, it may mean the need for proper glasses, which the best way would be to have your eyes physically and systematically examined before you get.

Han Min Optical Co.

OPTOMETRISTS and OPTICIANS.

Modern Seintific Equipment
for
Eye Examinations.

BEST QUALITY.
Moderate Price.

Tel. 3678

New World Building,
CHUN SAN RD.,
HANKOW.

前進

前進，常以目力健全與否為依歸，大多數的人們，偶因部視，能將的目力，而於無形中損壞了可珍的前途。

所以我們時時要檢查眼睛，最好是常常檢查眼睛，特別的一種表示！假使未能眼鏡之前，應先特驗驗眼睛，驗光化而合有統系的，才能前進光明。

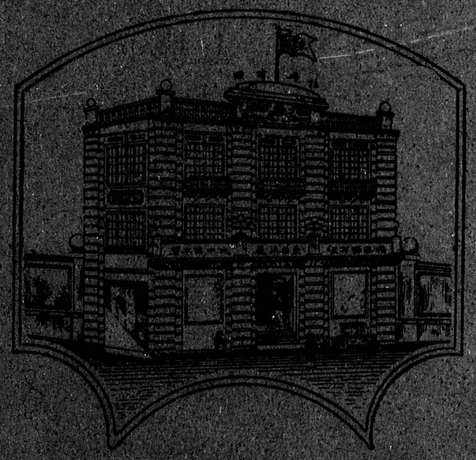
漢明眼鏡公司

眼光學專門家所創設：
歷十餘年之經驗。
審查一切疑難目光：
為各國醫學家以及
社會人士所信仰。
△驗法：
反客體。
△儀器：
視網膜檢電鏡。

漢口中山路新市場下
電話第三千六百七十八號

浙　江

東華電機綢布染廠



採用新式電機專辦上等顏料精染綢
布呢絨中西衣着陰丹士林海昌藍灰
漂煉整理如蒙　光顧無任歡迎

廠設漢口清香路三元殿間壁
電話……一九八六號
第一支店設漢口民生路後花樓口
電話……一九八九號



大　三

1744
3174
0914



一 九 三 三 級

主　席　　鮑 楚 楨 君

書　記　　吳 仲 賢 君

會　計　　張 澤 華 女 士

幹　事　　黃 華 康 君

一九三三級小史

原吾級之成立，始於民十八年秋季，而級會之組成，實成於本學期。茲將其組織情形，級友姓氏，敘述於後：

初，級會憲章，由籌備委員會議定，提交大會，經審定通過，於是成立；定級名爲民二二級。後由湯君提議，級花採用蓮花，取其『出污泥而不染』之義，級色採蓮色，深紅淺白二種。級訓則以時間倉促未定。

級會主席，公舉鮑楚楨氏，氏來自滬江，專研政治，於社會組織頗多創見。級會幹事則張澤華女士任之。女士來自希理達校，專攻社會科學。

餘級友九人，黃君華康，楊君詩興來自滬江，崇攻化學；朱育珍女士，王文清女士來自希理達，崇修生物；杜女士心煌來自福湘崇修化學；湯清君來自信義，崇修社會；李度君來自雅禮，崇研物理；余則來自博文，專修生物。

計吾級級友先十一人；其後陸續加入者四人，轉學而退出者四人；先後凡十有五人。

仲賢



漢口第十署五族街長江影戲院原址

南京大戲院

NANKING THEATRE

【專映有聲電影】

佈置澈底
美術化
科學化
票價完全
平民化
經濟化

本院每逢禮拜三及禮拜日定期換新片

(電話二二四五號)



華

大二



一九三四級小史

本級成立於一九三〇年秋季，共有十九人。入校後以本級同學之努力，學生生活大有新鮮氣象。鄭建國君任思股堂自治會主席，梁百先君任出版委員會主席，袁慶武楊少璋鄔學彬郭保善龔德大等君分任全校籃足隊網各球隊隊長以至於今。翌年春，成黃艾霍周五君自信義轉入本級，更形活動。袁慶武君繼任思股堂自治會主席，許漢芳君艾璋生君同時獲全校中文講演競賽冠軍亞軍。是年秋，龍永遠許秉泉楊子靖胡砥礪四君離校。梁百先君任思股堂自治會主席，成慶生君任抗日救國會主席。一九三二年春，盧

1932

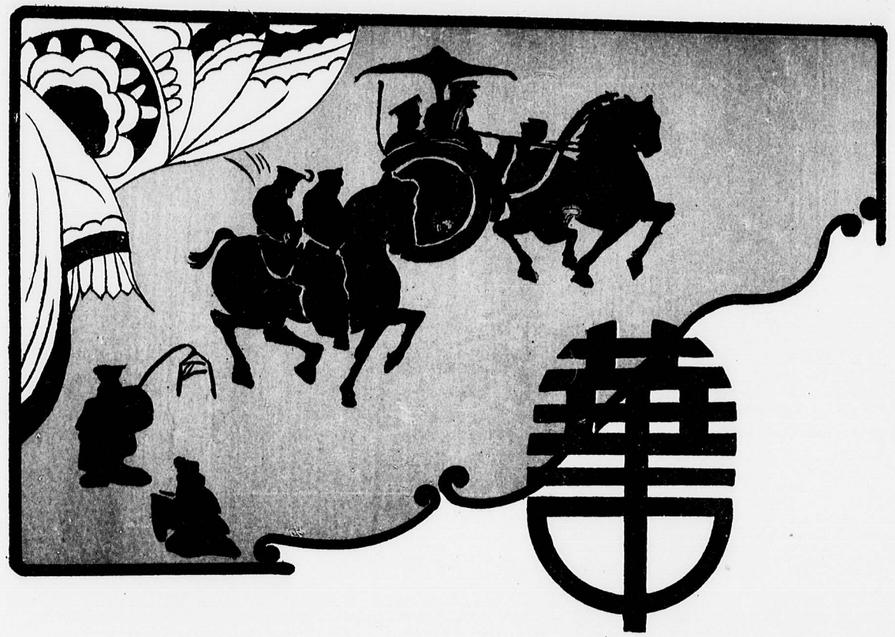
黃蔡周劉五君由滬江等校轉入本級。許漢芳君任顏母室自治會主席，郭保善君獲全校英文講演競賽冠軍。凡此皆本級過去在學生生活上所表現者也。

現在本級級會業已組織成立，茲將各會員姓名及其主修學系列舉於下：

艾璋生	社會	成慶生	社會
鄭建國	物理	周忠著	政治
周黃生	商業	霍恆德	政治
許漢芳	教育	黃美維	化學
許宗岳	物理	黃家煌	物理
黃心學	社會	黃元福	商業
郭保善	政治	龔德大	物理
梁百先	物理	劉行駉	商業
羅貴貞	商業	盧德亮	物理
閔燦西	教育	蔡聲瑞	商業
鄔學彬	商業	吳再生	化學
楊少璋	生物	袁慶武	商業

1744
3174
0917


全北京獨家經售
漢口帝主宮街
電話 四一六九號
怡豐裕仁記號
電報掛號 有線 四七六七號 無線 一四七六七號
大宗採購特別物廉
完全國貨
遠勝舶來
愛國同胞
請用國貨
籃球鞋
女鞋
運動鞋
勞工鞋
晴雨鞋
各大洋廣貨店均有出售



大一



一九三五級小史

一九三一年的秋季，由湘蘇廣鄂贛等處的一些學子，負笈來到華中，經過一番的被人審察之後，纔有本級的產生。

在最初，講堂的坐位上，老是坐着幾十副面生生的各種面孔，各自只知各自，好像三等客車中的乘客一般，除了看顧自家行裝之外，只覺得自家只是一個乘客而已，懶得和別人接觸，同時自家的語言，也覺得非常的珍貴，輕易不向人吐出的。

不上一個月罷，在我們這三十幾位男女同學中，漸漸的都認識了，熟悉了，課室裏的確也增加了不少的熱鬧，可是那時對於級會的組織，大家當中還沒有人想到牠的重要，也沒有提起過。

『小組織』的發生，當在今年的春季，三五人至七八人不等，大半是在同一課程之中，志同道合同學的組織。其實，並無所謂眞的組織，不過是感情相投的結合體罷了。但是這個結合體的『體意識』表現得特別顯著，就明稱之曰小組織，亦無不可。化學試驗室裏，音樂會上，操場上，飯廳的棹子上，都可以找出我們級裏的小組織存在的鐵證來。

他們高級的先生們常常說我們是帶綠色帽子的，原先不懂，後來懂了，但也沒辦法，只得暫忍下去。這種暫忍下去的意思，至少含有二種：就是靜待下期有我們的弟弟妹妹們來的時候，那時我們再把我們的架子擺一擺他們看。同時這對於我們全級的整個生命上，也引出一種思想革命：就是『級意識』代替了小組織團體的『體意識』。現在我們都是在相信着，只要弟妹們一到，我們的級會馬上就會成立的。

絲君

中國通商銀行

漢口分行

本行經營各種存欵放欵及其他商業銀行一切業務復經　政府准許發行鈔票併另劃資本辦理各種儲蓄手續敏捷利息優厚如蒙惠顧竭誠歡迎備有簡章承索即寄儲蓄種類如左

儲蓄種類

活期存款　零存整付
整存整付　特種整存整付
存本取息　特種零存整付
整存零付

營業時間

上午九時至下午四時
星期六下午三時止
星期日及節假日休業

行址：特三區江漢路

電話　經理室四一〇四
　　營業部
　　儲蓄部四二八一

電報掛號　有線四九四九
　　無線四九四九

裕豐琺瑯鐵工廠

漢口

營業綱目

本廠專製　美術廣告
標語瓷牌　門牌車牌
路牌船牌　對聯掛屏
山水人物　西醫用具
定造電氣　回光燈罩
式樣美觀　瓷色鮮明
定價低廉　交件迅速
如蒙惠顧　竭誠歡迎

營部業：中山路新市場下首
經理處：民生路河街口
永豐五金號　電話二三五七

鐵工廠：江漢三路聚興坊
寶泰機器廠
總廠：江漢三路吉慶里

ORGANIZATIONS.



0921



奢侈造罪惡
節儉進天國

物質文明，釀成社會奢侈，因奢侈而貧困，因貧困而盜竊，賊亂，而墮入罪惡之門；所以我們要進天國，必須遵守主的寶訓——節儉，如若把每月省下來的錢拿到**中法儲蓄會**去儲蓄，最穩當，最有希望。

地址三教街十二號
電話第一一一一號
函索詳章即寄

中法儲畜會

常將有日思無日
莫待無時思有時
請看後列之比較

已經加入中法儲蓄會者	尚未加入中法儲蓄會者
(一)按月有得巨額獎金的希望能引起興趣	(一)希望毫無興趣缺乏
(二)十五年後有一筆整數欵項可以撥作正當的用途後顧無憂	(二)平日隨意化去不事儲蓄等到臨渴掘井頗費躊躇悔已無及
(三)倘然遇着急用可以抵借現金手續簡便利息甚微並無費用	(三)告貸無門遭人白眼
(四)養成節儉美德並可促成悔心	(四)隨意化去即令進款豐富終至毫無積蓄
(五)獎額多號碼少得獎容易致富可待	(五)比較他種號碼多者大不相同



教育學會
EDUCATIONAL CLUB

教育學會小史

教育學院的同學，感覺着課本知識的有限和團體共同研究的樂趣，遂發起組織教育學會，藉以在教室課本之外，作教育上各種根本問題進一步的探討。五月十三日，由李裕生君吳再興君陳永齡君等三人負責籌備並起草簡章。五月二十日，召開第一次會，通過簡章，並按章選舉第一屆職員，並聘請顧問二人。於是教育學會即正式成立。

教育學會從成立到現在雖僅二個月的歷史，然而在這短促的時期中，牠的活動與工作，確實爲本校其他學術團體所稱贊。本會的目的，是在研究教育問題，融通中西學術，以求中國教育之改進。雖然組織簡單，然而却負有重大的使命。會員的人數雖僅有十五位，然而每個會員都能本互助合作的精神，盡其所能的來使會務發展。所以在每次開會的時候，不但議事時的精神井然有序，就是所有的決議，沒有不是切實執行的。我們的計劃是按月舉行研究會二次，另請名人演講一次。希望能夠按步就班地向前努力，使會務能蒸蒸日上。

我們更熱誠地希望本校的師長和同學，隨時指導批評，使我們這年輕的學會，能夠達到我們所期望的目的。同時，在這教育淪於極危險形勢的中國，我們也是希望着我們的努力，能夠有功於我國教育之宗旨，根據三民主義，以充實人民生活，扶植社會生存，發展國民生計，延續民族生命爲目的；務期民族獨立，民權普遍，民生發展，以促進世界大同。　裕生



社會科學會　SOCIAL SCIENCES CLUB

	韋卓民博士
顧　問	賀世縉先生
	葉爲耽先生
主　席	艾璋生君
書　記	張澤華女士
幹　事	袁慶武君

1932

社會科學會小史

爲了要實現我們對於社會科學所有學術上研究的志趣，爲了要滿足我們對於社會科學各種學術研究的慾望，更爲了要增加有志於社會科學研究的同學相互間的感想聯絡，於是本會就本着這種意義，當此春光明媚鳥語花香的時候，在我們的熱情之下產生了。

我們雖說沒有光榮的過去，可是也不願把榮譽的桂冠，就放在我們自己的頭上。不過，我們只願把現在我們已有的合作奮鬥的熱誠，繼續努力的創造我們的未來，要使我們的工作自己出來作我們這個小團體的評價。我們現在都是在希冀着，不，在努力着來實現我們的小計劃——出板刊物，武漢工業調查，本校的校工生活統計，以及學理的探討和名家的講述等。

本年草創伊始，會員共十七位，一切的計劃暫由幾位熱心的顧問和三位同學維護着進行。　　威君

1744
3174
0924



理學院全體

1932

科學會概況

本期全校同學共八十餘人，而理學院則有三十四人，較之本校昔日他校今日，比例均異尋常也。理學院之下分設物理化學生物三系，並附設醫學預科。計攻物理者十人，攻化學者九人，攻生物者五人，攻醫預者十人。以年級論，屬四年級者二人，屬三年級者七人，屬二年級者十人，屬一年級者十五人。

現在組織有無線電研究會，與醫預同學會，其小史均詳本刊他處，茲故不贅。在籌備中者，有生物學會及化學學會。甚望將來能有統一之組織如科學社者，則對於研究出版等事業必有發揚光大之一日也。

先



基督徒團契　　CHRISTIAN FELLOWSHIP

主　　席	陳樹生先生
書　　記	許漢芳女士
會　　計	柯約翰先生
幹　　事	黃華康先生
靈修部長	張承道先生
社會服務部長	左德貞女士
音樂社交部長	安德生先生

基督徒團契小史

平日在校，祇注重於知識之灌輸與夫身體之鍛鍊，至若靈性之修養，藝術生活之陶冶，則賴乎個人之自動，非假他人之手所能爲功者。本於此，本校的基督徒師生以及工友等，乃有華大基督徒團契之組織焉。

初由張承道君等七人負責籌備，並草簡章。二月五日開全體大會，並按章選出執行幹事，於是本團契乃正式成立。分靈修服務社交三部。

成立以來的工作，雖說各部單獨進行，但大半都是本着團契合作的精神，職員和契友，共同維護着會務的進行。在靈修部裏曾主領過二次靈修禮拜，在本期又組織了宗教問題及人生問題等討論班，在音樂社交部所主領之每週的歌頌禮拜，成績都有可觀。在社會服務部裏，工作特別的多，尤以在災童學校的教課及本校的工人學校，成績實出人意料之外。這都是在我們這一年來生活中最可紀念的，同時也很值得敘述的，本年六月二日，應華中區學生夏令會之請，本團契特選代表五人參加。本團契草創伊始，即有如此成績，將來發展，正未可限量也。　　樟威



國際關係研究會

顧　　問		Mr. James T. Watkins
主　　席		成　慶　生　君
書　　記		湯　　清　君
幹　　事		閔　燦　西　君

1932

國際關係研究會小史

民十九年秋，本校有趣於國際關係研究者，曾一度發起組織國際關係研究學會，時報告參加者，甚爲踴躍，爲便於研究起見，嘗分兩組討論。每週舉行一次，由顧問韋卓民博士及李清濂先生分別主持。曾各別研究種族及南美洲革命等問題，成績裴然。當時亦曾將所研究結果，轉載校刊發表。二十年春以會員多在假，休會一期。秋季再行召集，並改選職員，同時更聘Mr. Watkins爲本會長期顧問。時會員凡十有二人。曾討論蘇俄及脏力賓獨立等問題，頗饒興趣。迄至今期，並由顧問 Mr. Watkins 之介紹，加入紐約世界國際關係研究總會(The International Relations Club of the World)，嗣後本會卽正式爲該研究會之一員矣。本季除按期討論問題外，嘗聘請外界來賓，作學術演講多次，全校歡迎均稱善舉。將來發展，正未艾也。

偉生

1744
3174
0927



醫預同學會

會　　長　楊詩興君

書　　記　鄒開化君

會計兼幹事　王文清女士

會　史

華中復校後，即設有醫預科。習是科者，寥寥無幾，故無甚活動。年來校當局對於理科設備，大加整頓，加入醫預科之學生，因亦日漸增多，迄今已十餘人。按全校人數計，已佔百分之十五強。

夫醫預科，乃醫學正科之梯階也，二者本有連帶之關係。然今之醫預科生，對於醫學校，每多隔閡，以致擇校選課及備考均感無所適從。欲解除此等困難，不得不求羣策羣力，和衷共濟，以溝通醫校消息。且日後學成問世，合作之處正多，此醫預同學會之所由組織也。

惟以草創伊始，百凡待舉，尚望師友等時加指導與夫繼起之醫預同學努力匡扶，庶幾會務可獲發展，則幸甚焉。

詩興

1 7 4
3 1 7 4
0928



學生自治會

男部自治會

總務部主任	馬盛楷	君
衛生部主任	薛繼安	君
體育部主任	楊少璋	君
音樂部主任	孫　明	君
交際部主任	郭保善	君
文藝部主任	許宗岳	君

女部自治會

會長	許漢芳	女士
書記	朱育珍	女士
幹事	劉慧芳	女士

1932

學生自治會史

本校組織系統，頗注重於學舍制度之採用，學舍行政獨立，於學校行政無直接關係。校內原有學舍三座，現以同學人數不多，暫分兩學舍。一曰顏母室，爲女部學舍；一曰思殷堂，爲男部學舍。每學舍設有舍監一人，管理各舍內雜務。奈舍監先生常懶於理事，故將此責嘗委諸同學，此自治會之所由起也。

民十九，同學鑒於專理雜務之過於枯燥，故曾一度改組，增設交際音樂文藝等部；是後工作之起勁，改組頗多與力焉。女部以人數過少，仍遵舊章。

本會之史與復校後之校史同長久，蓋五年於茲矣。

近年來，校內團體增多，各負專責，故本會會務除總務部部長或會長傳達上下消息外，有他各部，幾等虛設。男部總務部主任，以馬君連任次數爲最多，傳達消息，代表意見，頗爲同學所愛戴，故有馬主席之稱。女部則以人少事稀，小事由三職員共同負責，大事則全室姊妹和衷共濟也。

有建議此種組織，應附於全體學生會之一部，記者實深贊同，然則本會之史，將此而告終乎？吾未敢斷言也。

文聲

1 7 4
3 1 7 4
0929


華中無綫電台全體

日帝國主義者逞其九一八之餘威，無端在滬起釁，搶殺我人民，焚燒我房屋，幸我忠勇之十九路將士，孤軍抗日，幾挫矮寇，時吾校同學爲急欲獲待前綫消息計，藉物理學系無綫電之便，特組一華中臨時無綫電台。由同學襲君主其事，日出數份，師生稱便。服務同學輒深夜不眠，靜候佳音之到來。左影卽該電台全體服務同學，亦卽一時曾極受同學愛戴之諸公也。

志文

PIANO CLUB

"Music Brings of Itself a Cheerfulness that wakes the Heart to Joy."

—EURIPIDES




Music
1988

特三區六碼頭

The Central Music Store

HANKOW.

17-18, KAIHSIEN ROAD, S. A. D. No. 3

Telephone 2215

新樂鋼琴公司

WE SELL

EVERYTHING in the MUSIC LINE

Accordeons
Auto Harps
Banjos
Banjuleles
Cornets
Clarionets
Cellos
Drums
Fifes
Flutes
Gramophones
Hawaiian-Guitars



Mandolines
Mouth Organs
Metronomes
Music
Organs
Pianos
Records
Saxophones
Slide Whistles
Trombones
Trumpets
Ukuleles
Violins

歡迎任顧 無界琴國及唾琴琴片曲機式器美售門 惠各口德林凡風鋼唱歌唱新樂歐經專

武昌文華書局

THE WEN HWA BOOK STORE

WUCHANG.

【專售】

中西教科書籍
地圖文藝小說
各種雜誌刊物
經史子集均備
儀器文具用品
體育器具等類

地址 察院坡正街

0932

歌詠團



指導 *Director:*	安德勝先生 DAVID F. ANDERSON
主席 *Chairmen.*	孫明君 M. SUN
	李裕生君 Y. S. LEE
幹事 *Managers:*	黃美瑜女士 M. Y. HWANG

1 7 4
3 1 7 4
0933

1932

HUA CHUNG COLLEGE CHOIR.

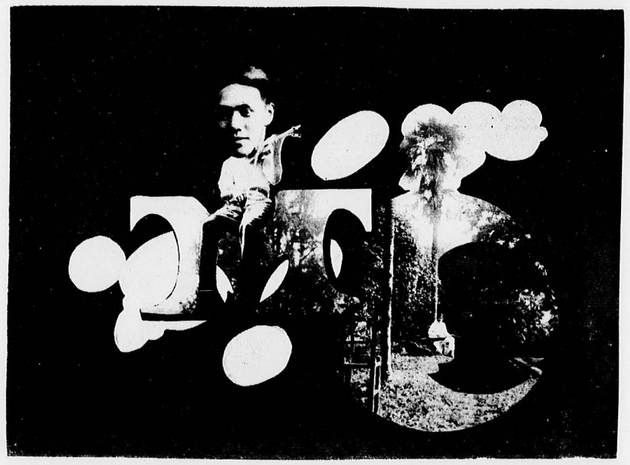


Some knowledge and appreciation of music may be regarded as one essential element in a cultured person's education. As it is not possible for everybody to learn to play the piano, the choir helps to provide this essential element in Hua Chung College and takes for its motto "Music for all."

The choir began two years ago with a small group of enthusiasts who were willing to start from the very beginning by learning to read music. It made its modest first public appearance by singing behind a screen at the Christmas tableaux in 1930. In the autumn of 1931 the same group came together again with the addition of some new members including several members of the Faculty. Following out the aim of making music available for all members of the student body, an elementary class was started in Ingle Hall for men who wanted to learn to read music. This group made such good progress that they were able to render an item along with the main choir at the Christmas Eve service, and most of the men were able to join the Collegs Choir and sustain their parts in the Spring term.

1932

The Spring term (1932) represents the high water mark of the choir's achievement so far. The work of the term culminated in the concert given on 6th May, when five part-songs for mixed voices and one unison song were rendered entirely from memory with good effect by a chorus of about 36 voices. This was a much higher standard of work than anything previously done, but it is not intended to rest content with that attainment. Music has already been ordered for the coming term and practices will begin with the opening of College classes. It is hoped that old members will rally round and bring new members along with them. The aim will be to give a short concert towards the end of November. All those who feel that they have not enough experience in part-singing to join the College Choir in the first term will be invited to form a group for instruction in sight-reading and keeping parts which is necessary for full membership in the choir. D. F. A.





各大食品商店均有出售

上海啤酒

◎—上海啤酒
◎—首推第一
◎—氣味芬芳
◎—清香適口

駐漢總經理 鄭崇泰

地址中学里二號 電話三千一百二十八號

KING TAI & COMPANY

錦泰機器廠

Manufacturing various kinds of Brass Sign Boards, Railings Engineers Ship Boilers Makers, Iron Founders, Repairing Motor Car, Printing Machines. Safes, Scales, Stoves, Lock & General.

No. 40 Lien Pao Lee,

No. 2 KIANG HAN ROAD

HANKOW.

本廠開設在江漢二路新聯保里新四十號專修天秤磅稱各國保險銀箱火爐庫門配製磅內應用另件及各式巧妙鎖匙精製各種中外美術廣告牌燈鐵門銅招牌銅欄杆等如蒙賜顧特別克己



0937

Johnson
Outboard Motors



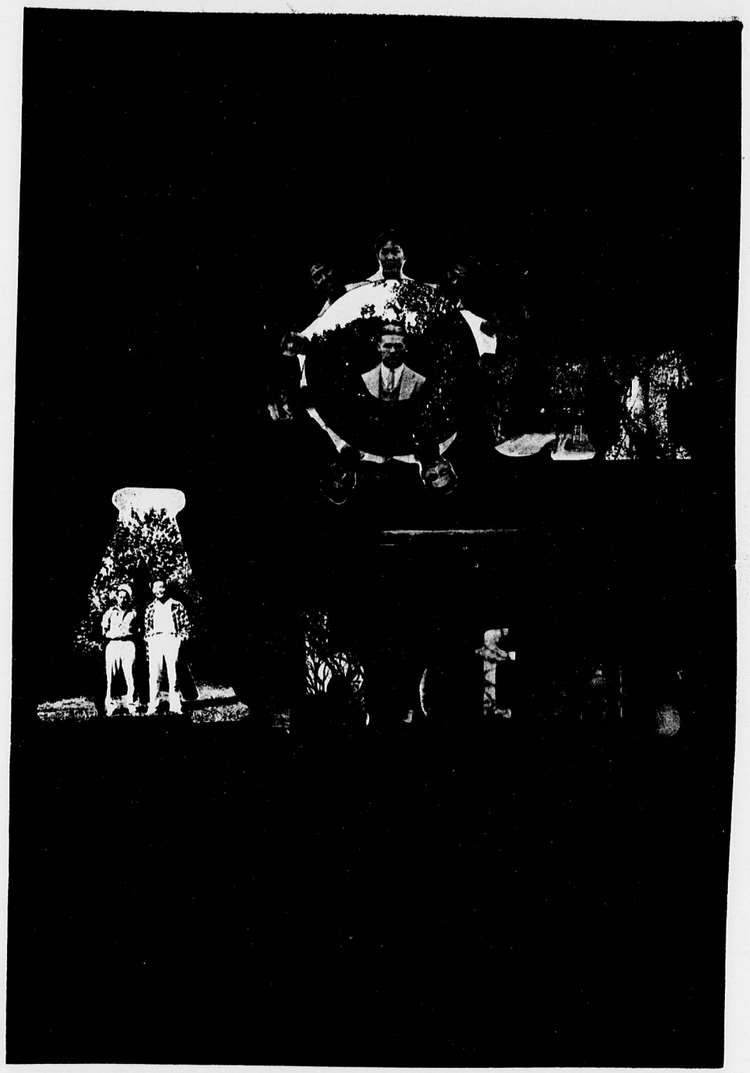
The whole water map is your playground with a Johnson Sea-Horse outboard motor.

CHINA INLAND MOTORS

(FED. INC. U.S.A.)

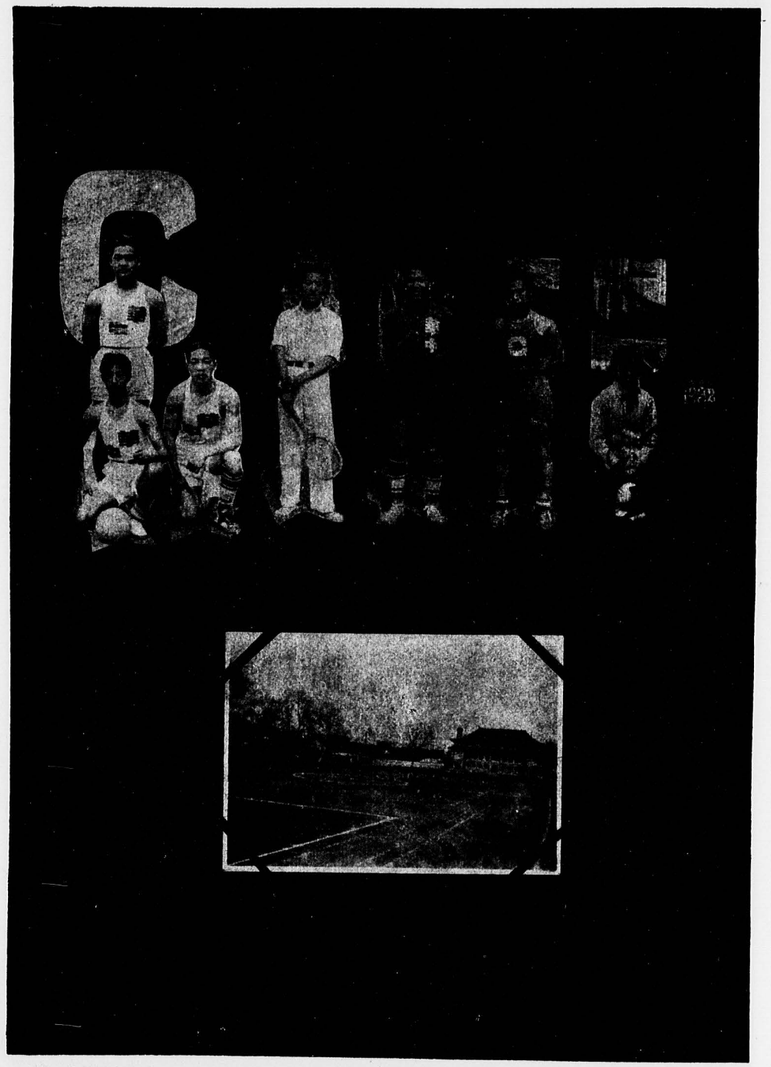
CORNER OF HUNAN & PEKING ROADS,
S.A.D. No. 3, HANKOW.

TEL. Nos. 89, 1915 & 3754.



OUR ATHLETES

1744
3117
4
0939



CAPTAINS



體　育
PHYSICAL EDUCATION

舞蹈
DANCING





立正　ATTENTION



有美皆備

無麗不臻

上等國貨香烟

H. K. LEE DAH & CO.

DRY CLEANING & DYEING WORKS

BEST WORKS

For Silk, Cotton, Woolen, all Kinds of Clothes, Dresses, Hats, Furs, Curtains, Blankets, Carpets, Chairs Covers, ete., etc.

No. 5 Wing Ping Lee, Rue de La Marne, French Concession,

HANKOW.

大利漢記電機洗染商店

（機染）·（乾洗）

開設法租界紀念街

本商店特聘高等技師歐美化學乾洗機染如紗羅綢緞呢絨嗶嘰中西服裝繡花舞衣及粗細皮貨冬夏西帽地毯等無不整舊似新顏色鮮艷奪目取價克已出品迅速限期不誤承蒙賜顧比較無任歡迎之至

永平里口第五號

（彈刷）·（織補）



黑鷄白鳳丸主治功效，經血不調，趕前錯後，經行腹痛，發燒心忙心跳，白帶過多，久不生育，子宮寒冷，腰腿筋骨疼痛，或久患小產腹內有塊病者，頭迷四肢無力者，胸膈脹悶，飲食少進，夜不安眠，睡多惡夢者，行經血色不正，或紫黑或塊者，及淡紅者，氣虛虧血，咳嗽痰喘，時愈時犯如同邪病，或因生氣房事所傷以致崩漏者，結婚數年，從未生育午後發燒者，凡患經血各症服之，效力絕大，萬試萬靈，雖老婦服亦能生子，可謂婦女第一聖藥，心跳或年久之白帶，久不孕育於子宮寒冷，速服一試其效力便知？

定價每盒五元每打五十元外埠函購皆可郵寄

總發行上海英租界寧波路四六二號韓奇逢藥房無限公司

漢口特三區漢潤里第十七號 **韓奇逢藥房無限公司**

應城石膏公司

出售··上等石膏··及··石膏粉

應城石膏品質之良甲於世界本公司除售石膏外並設廠專製生熟石膏粉精益求精與舶來品相埒用布袋裝盛轉運極爲便利價值格外從廉如蒙惠顧無任歡迎

漢口特三區鼎安里三號

應城石膏股份有限公司謹啓

電話三〇一三號

四明銀行

商業部　定期存欵　抵押放欵
往來存欵　貼現放欵
儲蓄部　活期儲蓄　定期儲蓄
零存整付　整存零付

◉利息克己
◉手續簡捷

【電話】二一零二一七　二一零二一八　【地址】漢口鄱陽街



在武漢最負聲望的

中央公司

品質高尚　價格公平

營業項目

鐘表：	機器堅固　走時準確
	式樣繁多　玲瓏悅目
眼鏡：	驗目配光　鏡面裝架
	水晶茶晶　應有盡有
唱機唱片：	各式唱機　中外名片
	發音清亮　堅固耐用
	梨園名曲　歌舞時調
	種類繁多　不及細載

精工修理　負責保用

漢口中山路首第一家　電話二三九二

THE CENTRAL WATCH & GRAMOPHONE Co.
Tel. 2392 Sun-chen Lee, Chun San Rd.,
HANKOW.

招商局

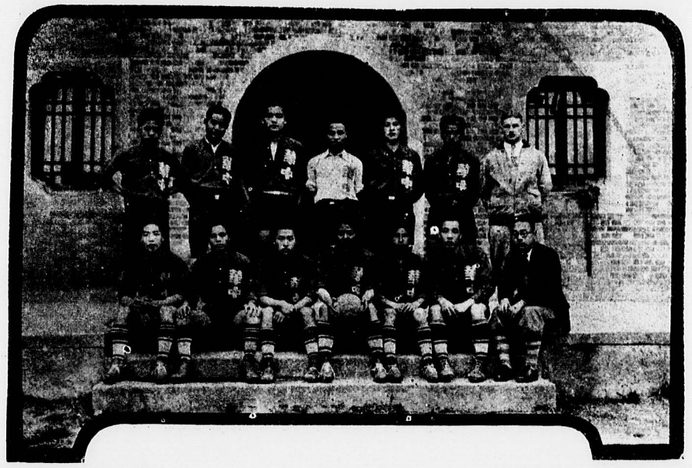
船期……漢……滬……線

江華輪	江順輪	江新輪
每逢星期三六由漢開申	每逢星期三六由漢開申	每逢星期二五由漢開申

房間寬暢　行駛穩快

飲食優美　招待週到

1932



足 球 隊　　FOOT-BALL TEAM

指 導　JAMES E. FOWLER

隊 長　楊 少 璋 君

幹 事　羅 裕 榮 君

1932



排 球 隊　　VOLLEY BALL TEAM

指 導　法 樂 爾 先 生

隊 長　龔 德 大 君

幹 事　周 忠 著 君



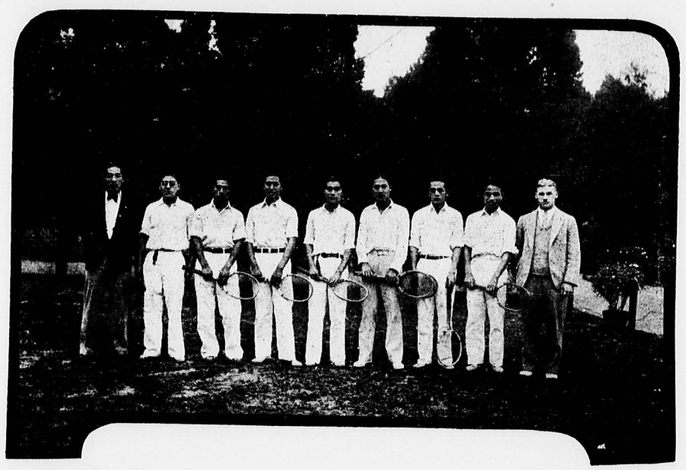
籃 球 隊　　BASKET BALL TEAM

指　導　法樂爾先生

隊　長　袁慶武君

幹　事　羅裕榮君

1932



網 球 隊　　TENNIS TEAM

指　導　JAMES E. FOWLER

隊　長　鄔學彬君

幹　事　崔之禮君

1744
3174
0944

1932



女子排球隊　GIRL'S VOLLEY BALL TEAM

指導　MRS. H. ANDERSON

隊長　許漢芳女士

幹事　余常慎女士

1933

最摩登的

美術燈罩
新式龍頭燈架
雕刻掛屏
各種美術器具
精美古玩
新式屏風
雕刻石具
各界惠顧
無任歡迎

剪此廣告可打九折

培德商店

漢口特三區界限街二號

全國馳名
風行已久
十支 銀殼牌 香烟
廿支 金殼牌 香烟

注意

煙枝內間附有銀針計分
金戒子現洋毛巾香煙月份牌等吸者得
之立可兌換
『空壳可換贈券人人有得弐萬元之大希望』





（中國和興煙公司出品）
駐漢總經理
生成烟公司
交通路生成里五一號　電話二三〇號

可大老藥房

漢口愼源里口



本藥房開設漢口保華街已越三十載所出各種藥品均著奇效尤以『潤肺化痰汁』『安腦立止頭痛餅』二種良藥功效爲最著久已遐邇馳名茲將其功用摘要列后惠顧諸君請認明上項圖式庶不致誤

(一)潤肺化痰汁　專治咳嗽多痰肺癆氣喘咳血失音氣管發炎喉癢乾咳等症無論久患新起無不奏效如神

(一)安腦立止頭痛餅　善治頭頂眉上偏左偏右作痛或腦氣筋痛如割如刺及一切頭痛寒熱傷風服之均能立見神效

可大老藥房謹啓

藝術化的！　美術化的！

華景照相館

出人　品人　優歡　美迎

有審美眼光及愛好藝術的都到：……

華景拍照

華景美術照相：最有價值
華景美術照相：與衆不同
華景美術照相：神采俊逸
華景美術照相：姿勢自然
華景美術照相：光線柔和
華景美術照相：明白秀麗
華景美術照相：材料高貴

地址　漢口華景街坤厚里

電話　二〇六三號



0947

冠生園最新出品

童子餅乾



色香味甘美

餽贈親友

唯一佳品

著名出品

陳皮梅	陳皮南棗	巢汁牛肉	葷素罐頭	奶油麵包	中西名點	太妃奶糖	櫻花軟糖	各種糖	五香鳳尾魚	鮮巢子醬	玩具食品	鮮巢子露

（美化佈置）（絕倫潔雅）二支店 上樓 飲食部

廣式酒菜	經濟時菜	應時點心	美式咖啡	各式牛粥	茶海鮮麵	飯品菜	電爐燒烤
地方幽雅	定價公平						

發行所 中山路永廣里口 電話三四五八

二支店 江漢路聯保里口 電話一六五八

0948





玻璃部
電燈罩蓋◎煤油燈器
理化用品◎美術器具
醫學瓶缸◎化裝瓶缸

瓷器部
茶壺盃盤◎電用瓷器
衛生器具◎大小坩堝
馬孚鑪具◎

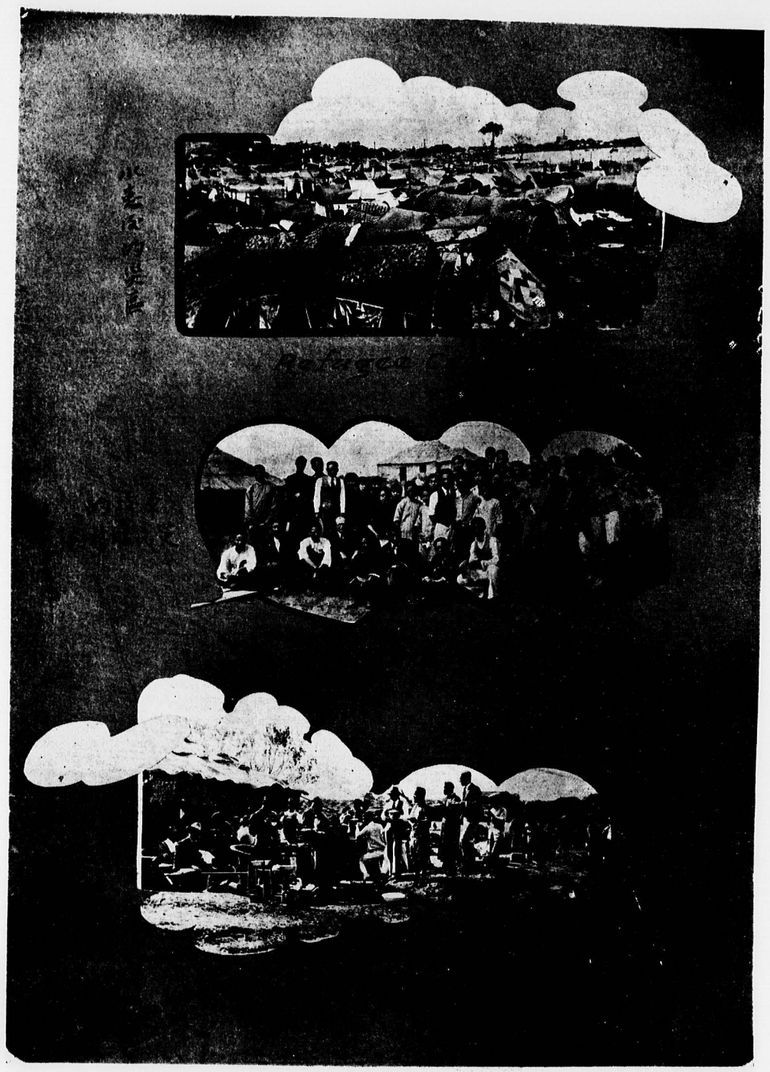
本廠出品一完全國貨：
如蒙惠顧一廉價歡迎：

駐漢總經理處
▲洞庭街十三號▼

1174
3174
0949

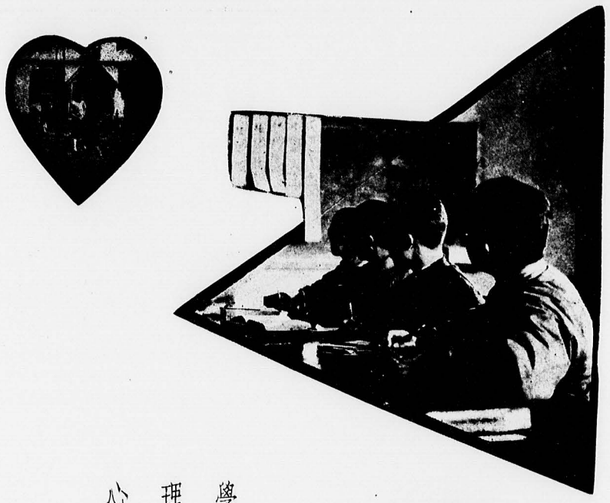


抗日救國

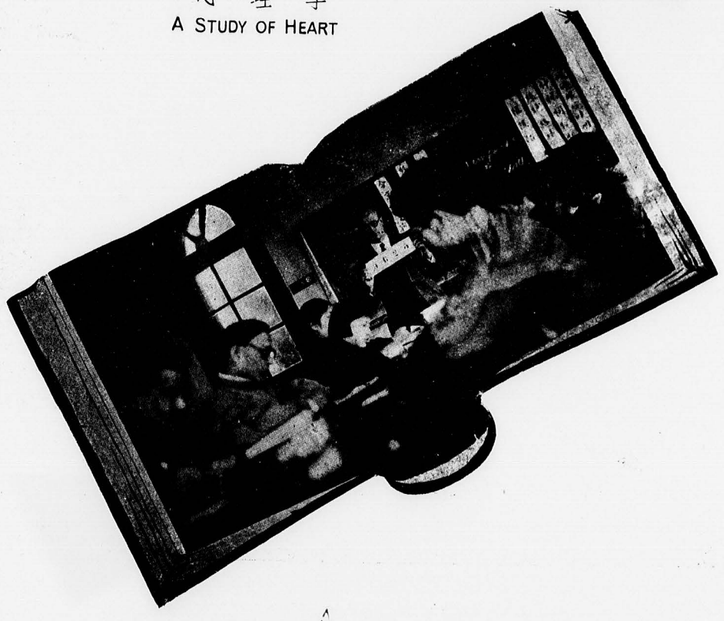


水災服務

1744
3174
0950



心理學
A STUDY OF HEART





飯碗問題
LIVING PROBLEM

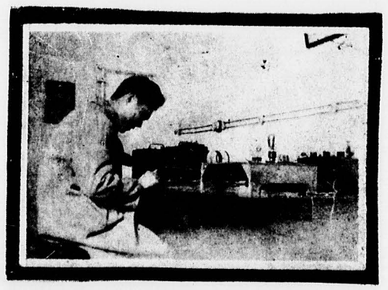


1744
3174
0951





試驗室裏
IN THE LABORATORY





課餘
SPORTS







1
7
4
3
1
7
4
0952



OUR PROFESSORS





1 7 4
3 1 7 4
0953

"爲誰辛苦？　爲誰忙？"

南　京　去

←





南　京　來

→

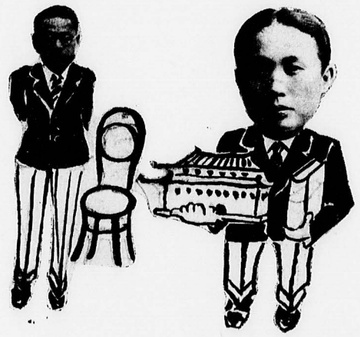
1932



THE PROFESSOR



THE MILLIONAIRE



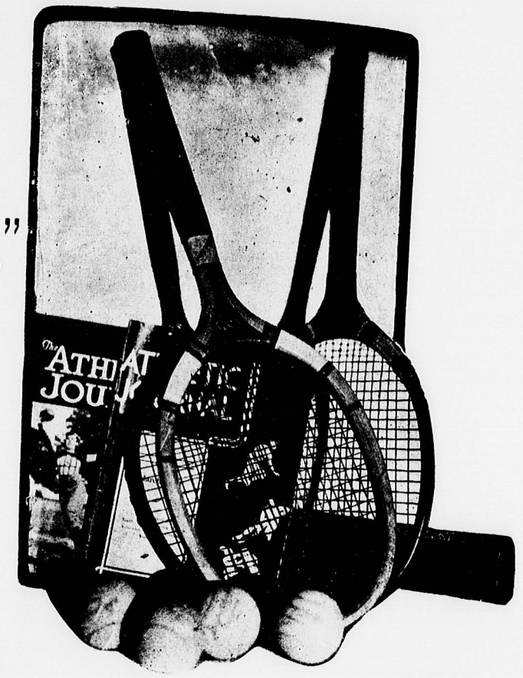
THE CHAIRMAN

HIS IDEAL LIBRARY



THE PRESIDENT

1744
3174
0954

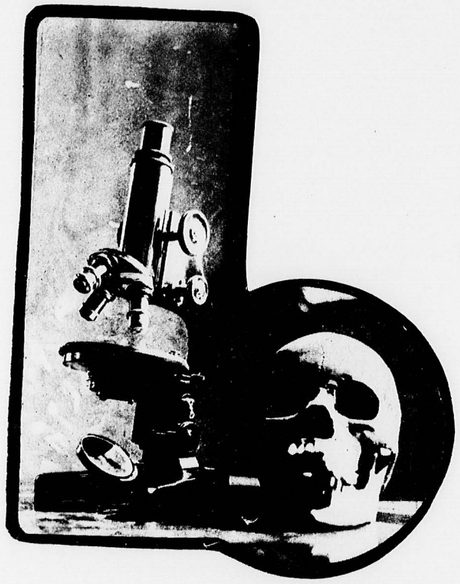


"眼到手快"

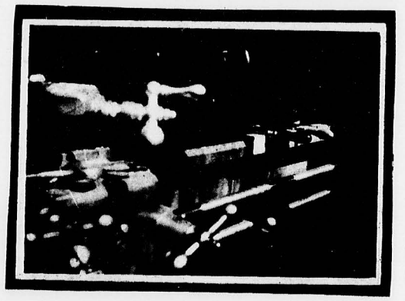


"促调风云，
操弦日沉"

1932

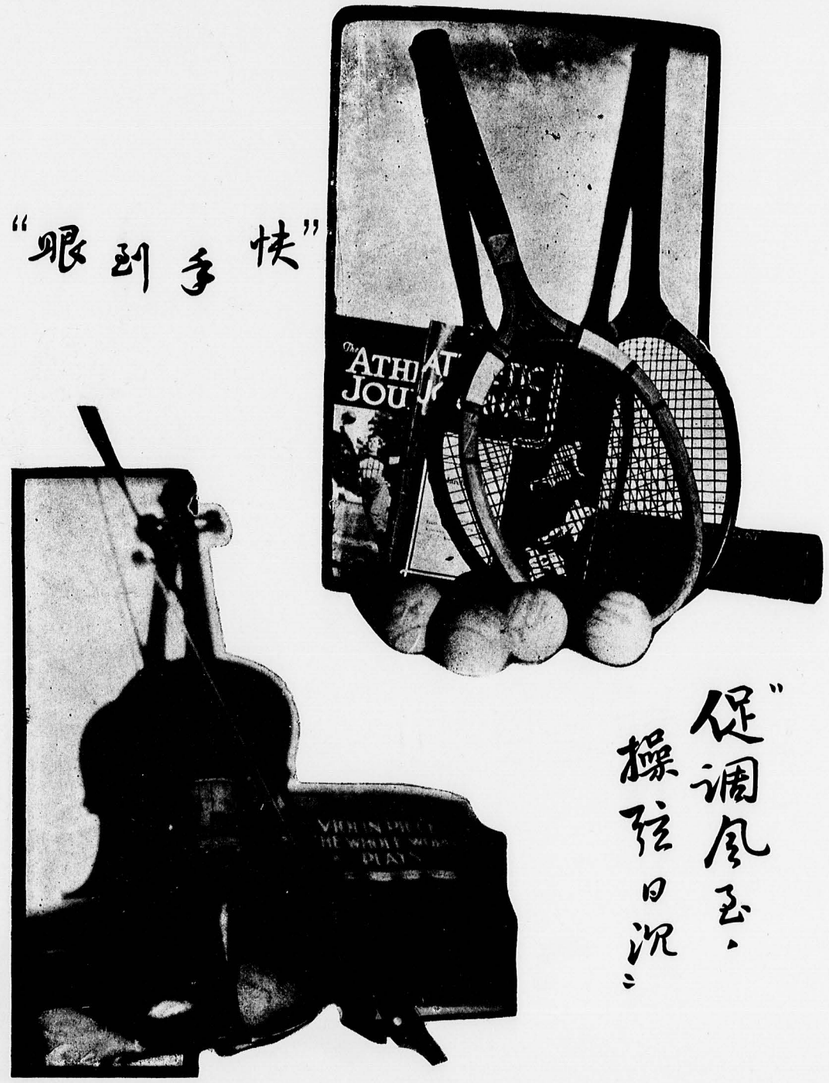


看穿了！



差之毫厘，
失之千里。

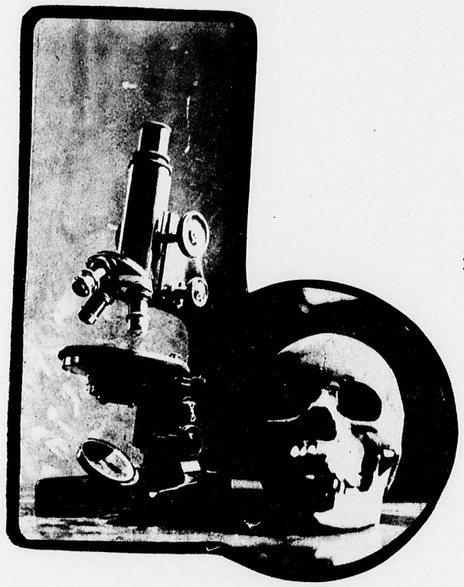
0955



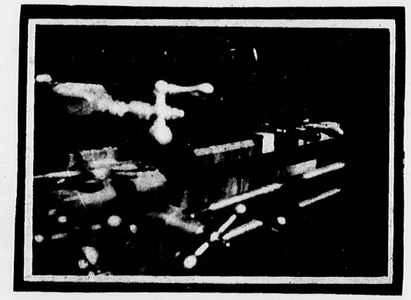
"眼到手快"

促调氣玉，操弦日況。

1932



看穿了！



差之毫厘，
失之千里。

1744
3174
0956

廣東銀行

有限公司

漢口分行

THE BANK OF CANTON, LTD.

HANKOW BRANCH.

資本	收足港幣連公積金約合國幣壹千萬元
總行	香港
分行	上海 廣州 濱角 漢口 舊金山
營業種類	存款 放款 押款 國內滙兌 國外滙兌 各種儲蓄 出租保管箱
營業時間	上午九時至十二時 下午一時至四時 期星六下午及星期日休業
電話	經理室 二五四五 傳達各部 三七六一
電報掛號	三七九六 西文 CANTONESE
地址	第三特區揚子街

Neon

本公司專製商場風行之美術電氣NEON廣告出品精良交貨迅速堅固耐用光綫奪目爲現代NEON廣告之大王招徠營業引人注意乃無上之廣告新近發明特種NEON玻管其色較前美麗其質更能耐久尤以耗電節省故名爲特種NEON誠非其他所能及也

Neon

HANKOW GENERAL NEON LIGHT CO.

8, Chun Chin Lee, Fau Chang Road,

S.A.D. No. 3.

漢口通明電氣公司

地址：特三區阜昌路崇正里八號

電話：三一一號

Neon

0958



猴子捞月

漢口江漢路一一七號

真光美術照相

電話五九五號

Zenith Studio

No. 117, Kiang Han Road,

Tel. 595

HANKOW.

Artistic Portrait

Printing

Developing

Englargement and

Outports Service

0959



君善保郭
一第講演文英



君道承張
一第講演文中



君昌世吳
一第賽競術美

0960

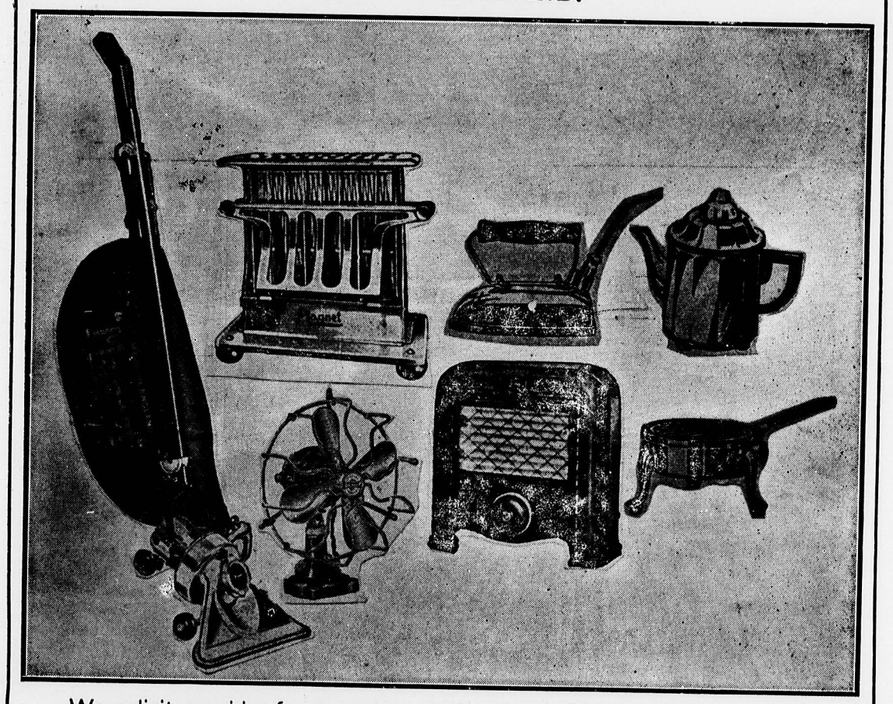
EVERYTHING The G.E.C. your guarantee ELECTRICAL

Excellence of every detail distinguishes

Magnet

ELECTRIC APPLIANCES

MADE IN ENGLAND.



We solicit enquiries for generating plants of any size, oil engines, cargo and passenger lifts, motors, transformers and all kinds of electrical equipment.

THE GENERAL ELECTRIC Co., of China, Ltd,

HANKOW AGENTS:

THE HANKOW LIGHT & POWER CO., LTD.

OFFICE
12, Kai Hsien Road.

SHOW ROOMS
2, Sankiao Street.



本號創設三十餘年精製
男女西式靴鞋出品精良
漢上唯一各種異樣隨時
更換定價克己日期迅速
修理舊鞋隔日可取如蒙
賜顧極表歡迎

（楚善里第四十一號）

勝華製鞋店

SHIN WAH

BOOT AND SHOE MAKER

No. 41, Tao San Lee,
Szeming Street, S. A. D. No. 2,
HANKOW.

（漢口特二區四民街）



中南照相材料公司

地址 舊特二區五族街

電話 二四二號

本公司專辦各國名廠大小照相特別快鏡各色大小照相人像軟片乾片以及特色咪紙日光紙燈光紙快門鏡頭一切照相藥料等無不全備價廉物美與衆不同代客冲晒分文不取印相迅速隔日取件出品精美包君滿意如蒙賜顧無任歡迎

英明照相材料行
五族街義品里老二十四號

森泰照相材料行
五族街義品里新一號

華商人壽保險有限公司

總公司

上海江西路五十九號

保障促個進人社會生產安寧

分公司

漢口河街

電話

四〇七九號

章程函索即寄

漢口中央藥房

本藥房專辦各國名廠良藥化學原料醫療器械以及工廠化驗室一切應用藥材照相器具一應俱全專配各國名醫西藥單方本藥房開設漢鎮二十餘年素抱誠信無欺出品超然多蒙醫藥各界所贊許也如蒙惠顧無任歡迎

地址

特三區一碼頭歆生路廿二號

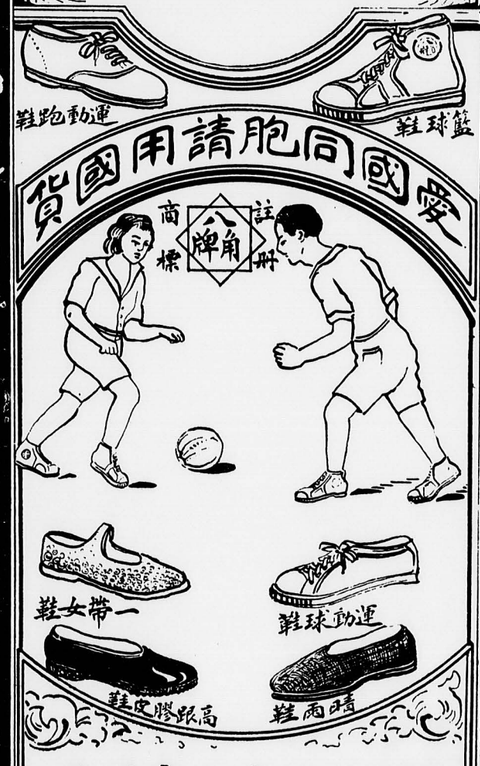
電話

第七百十五號



上海大用橡皮公司精製

質料特別堅固
保險永不脫膠
價目第一公道
如蒙惠顧歡迎



上海大用橡皮公司
上海滿庭坊廣福里
電話 九四九四六號

泥漆
信義成號獨家經理
漢口昇平正街
電話 二六一〇

1932

在回憶裏的四則

阿。偉。

一

『桃紅復含宿雨，　柳綠更帶朝煙，
花落家僮未掃，　鳥啼山客猶眠。

鈴聲響了，好不討厭人也……』　有似馬連良武昭關的道白，不過尖怪的聲浪中，還帶些破瓦和夢倦的音調，彷彿不十分美。中學講樓上的鐘聲又響了四下，似乎是對學生們又下一次的警告了，使我們不得不離開親愛的被兒。這時我們的鄰得道君想着不好再睡下去了，副教務長羅大司務手拿着生命册很快的走下來，於是把「也……」字剛剛「也」完，不顧整齊衣服，可就拖着鞋步下樓來。

『話說鄰二爺聽說風聲不好，就連忙起來，不顧穿戴朝衣朝冠，只拖着雙鞋，走出二十八號閨——鬼——房，直奔下樓，趕到朝會所在，就隨着滿朝文武男子漢，面南對

準着顏母之宮，開始朝拜起來了。還算湊巧，輩二爺到後，還趕上行了個一拜三叩，俟後應卯一聲，順着康浦大道，放開大步，走向東方國吃稀飯而去。』(節恩殷堂野史)

綠色包圍着的顏母室背景的下方，是有二畝見方的一幅草坪，先前曾做過文華同門圖科同學的籃球場，爲着地方適中的關係，現在改作了晨操的所在了。這也許是幾十年前的舊例了，總是在七點鐘的時候，所有的男女同學，各揀一所適當的地方，操作一下。今早也不是例外。

領操的哈吧，有二種拿手的操典：一種是 Embracing Exercise, 另外一種是 Bending Exercise. 這也是衣冠未曾楚楚的準摩登青年們所喜歡練習的。

哈！這第一種動作可是能引起人春夢的回憶呢！唉，是甜嗎？章君在用着雙手張開向胸中一扇一扇的時候，心神中所憶想的秘密，好像是被克化發見了。

『喂，老章，你的做作把你思想的味口都帶出來了。』

章君仍是保持着平日斯文的態度，一語不答。但當他再做下去的時候，他也深覺到這種操是有些神秘。不自主的把自己的面部也向上略仰了些，目光似又注視到對面的紅頂洋房的煙囪上去了，樹葉中藏着的小雀子繼續在叱叱的叫，領操者的口令又似緊張了一些，我們的章君最後也情不自禁的抿着嘴笑了。

『Everybody, Position. Bending Exercise.』口令換了。這也許就是所謂朝拜的開始！或者也是受了這幾年來革命潮流的影響吧，三跪九叩的十二數禮，現在不用了，換了十二次的深沉的鞠躬。是的，是深沉的鞠躬，是面向着顏母室——女生宿舍——的深沉的鞠躬，莊嚴肅靜！

『頭一件事，朝拜！』

『是的，清早起來的頭一件事。』

『是的，向着她們朝拜！』

二

『糟糕！Composition 還未謄起，又要遭罵了。』A 棹的談話。

『他也領禮拜？呵呵！到後門口去講吧！』B棹的談話。

『四碟菜三碟是豆子！』C棹的談話。

『見怪還未起來，懶稼伙！』D棹的談話。

稀飯從碗裏送到嘴裏經過時所發出的聲音，雜在說話的聲浪裏去了。比上禮拜日晚在 Song Service 的時候安夫婦的 Soprano 和 Bass 的表演，更好聽。一班的食客們似乎都沉醉在充滿着音樂性的博育室的樓下，甚至連羣留皮的且吃且哼的二簧原板也沒有人注意了。

『李以神，李先生！』顏母室的張司務，滿莊嚴似的雙手端着一盤醃魚，(據說是湘產呢)高一步低一步的從西南方的小角門走進來，操着漢口化的黃陂官話這樣的叫了一聲。

『李以神先生的』，張司務看他的頭一聲似乎還未引起坐客的注意，又叫了一聲。

『甚麼？』多事的韋布是坐在西南角的，他首先看見張司務的進來，張司務那種神秘的態度，使他發出了這麼一個疑問：

『醃魚。』

『他買的？』

『不是。』

1 7 4
3 1 7 4
0964

『那個要你送來的？』

『Y小姐』

『啊，啊！啊！』

『啊！李以神，啊！……啊……』

『Lucky boy！啊！』

一種高燥的呼聲，擊破了原來的 Duet ，滿屋的人因着韋布對張司務的一聲呼叫——Y小姐給李以神先生送的醃魚來了之後，隨着全室的空氣都緊張起來，的確，空氣的氣流也亂了，呼聲傳入李君耳鼓膜的深處，在他帶笑的面孔上，微微露出一層淡薄的紅色。

盤子不待端到以神的棹上，禮物已被刼了大半，好吃的先生們都又圍着了以神的棹子，爲爭着想佔點福光，口都暫被醃魚佔着了——祇聽見嘴的響聲和素不語先生們的笑聲。

『Oh！ Lucky boy！』

顧君也吃了一塊，吃完了把碗向棹上一推，半嘆半感的向着李君示以謝意，回頭向外走的時候，好像是感覺着『她怎麼不給我送呢』之不快，小鄭看出了這種情形，很莊重的以哲學家的口吻，對他的同棹說：

『世界上的人，痛快的痛快，悲哀的悲哀，』

三

『走，Morning Service，』

『不洗臉嗎？』

『只差五分鐘了，』

『走，今早誰主領？』

『Mr. Lee.』

『今早一定人多，』

『也怪，同是一張嘴，又同是一句話，從他的口裏說出來怎那麼中聽，從我們口裏說出來怎麼又那樣討厭，』

『京腔是好聽，』

『北平人都是賣嘴的，』

『那倒不一定了，從前……』

文聲同阿三從博育室飯廳走出，沿着康浦路的延長線，且走且談着進了保羅堂，又轉到禮堂的門口，文聲伸首向禮堂裏望了一望，許是還沒有人進去罷，他又退出了，同阿三又看了看佈告欄裏的詩，知道那日早上是唱第七十五首，和校歌是一樣的調子。

『這調子對我們似乎是太俗了，你覺得呢？』

『好，我覺得這歌是不錯，雅而壯，並且……』

這時灰石滾進來了，他們互相點了點頭，灰先生進去了，他們倆又繼續他們的談話：

『今早怎麼他來這樣早？』

『他每日來的都不算晚呢，』

『不過靠近講臺第二排第一席照例是B小姐的包箱，今天不被灰先生佔了嗎？』

『這足證明你近來沒有來過了，自從上上禮拜起，B小姐的包席已被校長佔取了，這幾天似乎B小姐想有收回主權之勢，來得又早了，但還不見得就會即刻收回，』

說到此時， Mr. Lee. 來了，左方第一席的長期佔有者的所謂馬主席也來了，隨後B小姐同校長一塊跨進了門。他們倆見是他們所談的人來了，就先進了禮堂，

按洋禮， Lady first, B 小姐俟着灰先生坐了第二席，校長坐了第三席，倆位在灰先生面前，總算都失敗了。

文聲阿三，四隻眼睛送他們兩位坐下，又跪下，他們兩個彼此望了一望，示以會意。接着就聽見一陣格格的小皮鞋聲和大皮鞋聲，笑聲和談話聲，越近門，聲音越小了。

『請唱團契歌集第七十五首』是一句純粹的天津口音。

四

夏日來了，到處充滿着光和熱，路旁的楸樹和野菊花似乎也在噴吐熱氣。在輝煌的青天和熱氣騰騰的大地之間，萬物都似沉沉的睡去了。

若在平日，午餐的鈴縱然響過了，人仍是懶的難於易步，今日委實有些異樣。氣候的變遷好像對於青年們的熱誠好像沒有甚麼影響似的，幾位好鬧的客官，老早就光臨了。若是你按照規定的時間去的時候，在很遠的地方，就會聽見從博育室樓下傳出的雜嚷的聲音。的確，熱氣對於他們眞不算甚麼，只要准吃准鬧。

『鼕子得得，利永得得，……』

『拳佛手，三桃園，拳佛……』

『利，永，扒！扒！扒子得得，……』

『 Your number ? 』

『 One Zero Zero two 』

『那棹子適中，邀裁縫也坐那裏。』

人漸漸到齊了，走廊上的空地，都踏滿了人脚，要票的，找座位的，問好的，聲音顯得更雜了。慢漫的都入了座，聲音也漸漸沉寂下去。團契主席的謝飯詞剛剛說完，聲音就又起來，這時除了原先的談料以外，又加雜一些清脆的磁器聲音，據說這是在爭着捨飯碗呢。

『Dr. Kwei，第三碗』還是位置適中的那個棹子上首先發動，七個人用一種粗大而整齊的聲浪傳出。在羣衆的狂笑之後，還可以隱隱聽到一句帶笑的答語：『這是第四碗。』

又隔了幾十秒鐘。

『鼕德大，講笑話！』這顯然是一羣女子的聲音——尖巧清脆。

『 O. K. 』靠近西窗的那張棹上的共鳴。

『 Mrs. Anderson. Solo.! 』候了一時，不見德大的動靜，又來了一個新的提議。

單單因着聲浪的高，已足引起在坐的歡呼 "Encore" 了，嘹喨屈折，更令人羨慕。不過在有些人的心裏，因着歌聲而憶起英文堂上的她時，都又轉了莊嚴些。

『……Solo. 』

『……Speech, Speech. 』

『……Stand up. 』

接二連三的各棹上都在要發動，聲音雜在一起，箸碗似乎都要靜止在棹上，有人的心已轉到下午的功課上去了，還有人不明白到底是吃的快呢，還是時間快。直到都起來唱校歌的時候，看他們個個面部的表情，似乎還有一大些話要發表的模樣。

1 7 4
3 1 7 4
0966

顏母室閒話

滌。之。

在文華院內極幽邃之一隅，康德路側的寬石階上，聳立着一所半新不舊的西式洋房。紅瓦綠窗，配着淡黃色的細紗窗幔；房屋的四周，環栽着四季常青的矮松樹；高大的楊柳，遮蔭着房屋的一角。牆邊的月季花，雖開得不很茂盛，但當暮春初夏，萬綠叢中，三五淡紅色的花朵，點綴得也還格外好看。望去肅而雅，莊而麗。不知者到此，以爲是踏進了廣寒宮，那裏曉得這就是我們華大的女生宿舍———顏母室。

在顏母室前後門出入的，有我們十七位女同學，一位女生主任，和二位工人。女同學們除却一大部份時光用在課室，試驗室，和公書林外，其餘的時間都消磨在這所房裏，過着家庭生活式的享樂上。固然，課外活動我們女同學也有參與的，只是所有的課外活動，很少引起過我們女同學濃厚的興趣。在女同學中，愛好運動的，也不乏人，但學校的環境與設置，在現在似乎是難得給我們養成一個好運動的習慣。因爲這裏的男女同校，女生很少，學校既沒有爲女生另設運動場所和傢具，女生運動勢必與男生同一場所。但男女在別的事上，也許可以相同；但在體力，和體育的標準上，男女總有差別。所以比方拍網球時，女同學人

數既少，每次很難約齊四人占據一個球場。遇着一二女同學想運動時，就必得插入或約一二位男同學一同運動。但女同學的球術，很少如男同學一樣的精深，所以玩球時，女同學雖受男同學的助益不少，但女同學心中每每覺得她們妨礙了男同學的自由運動，躭誤了他們，不能放肆顯他們的身手。所以她們往往知止而退。寧可不拍球，不願多麻煩了男同學。間或當天氣很好，課務還鬆的時候，幾位女同學約好去拍網球；拿了拍子，走到球場，常見所有的球場都被男同學或教職員占據；於是背了拍子，敗興而返。因爲這種種原因，女同學好運動的習慣，難以培養。每日學校裏既沒有別的娛樂的方法，所以除了課室，試驗室，和圖書館外，就祇有守在顏母室了。只是我們在顏母室做甚麼呢？自修罷？當然是自修；但那裏完全在自修呢？講到這裏，就不能不談到我們顏母室家庭生活式的享樂了。

我們顏母室有三層樓：第三層暫用爲儲藏箱匣和傢具；第二層是臥室，浴室；第一層是客廳，交際室，飯廳，廚房。除每人在臥室內私自自修的地方外，還有公共唸書的地方；和公共娛樂的地方。我們每　臥室有同學三人或四人。五個臥室毗鄰，都有過道相隔。內面的擺飾，都不一致；乃是各隨己意，各盡其美。所以在設備和起居的形式上，我們顏母室彷彿是一個大家庭的樣子。至於講到生活呢，也誠然是有一種家庭生活的意味；我們的飯雖然不在顏母室內做，（是從男同學廚房那邊挑來）；但是我們自己仍然是有我們的小廚房。內面的一架鐵爐，雖說是爲燒水煮茶用的，但如果我們高興，也可以用着做菜或燒別的東西吃。整天當中，我們各人埋着頭，忙各人的正經事，沒有功夫閒談。但一到中膳晚餐時，彼此就高談闊論，談笑自如了。有好吃的東西大家吃，有好笑的事大家笑，有好聽的新聞大家聽。我們當中分了兩個小家庭，使這個顏母室大家庭成了兩個小家庭的組合體。這兩個小家庭中，

174
3174
0967

各有一位老太婆，每位老太婆各有各的兒子，媳婦，和孫子，甚至於還有曾孫。只因這兩個家庭，彼此是親戚相關，所以兩個家庭在形式上還是一個。但是這兩個家庭當中，有時彼此也發生齟齬。時常爲了小事故意爭辯，在吃飯時，凑成許多趣事，做大家開胃的資料。

當我們自修厭倦了的時候，我們還有一個方法可以消遣；那就是走到我們自己廚房的門口，去陪我們的女工李婆玩玩紙牌，或教她織織絨衣。或和男工張司務談談時事新聞，和國家大事。當他們每天把工夫做完，只要我們高興去理他們時，他們無不很熱烈的歡迎我們的。

在我們顏母室同學中，逢着誰的生期時，有朋友的，她的朋友就會替她做生，請大家吃一頓。此外似乎成了一個例規，凡新結的朋友，也必得請大家吃一吃。我們有時因特別事故，或爲聯絡感情，發起『梳修拍梯』；在那個『拍梯』中，我們唯一的尊客，就是文華圖書專科的女同學。她們因種種原故，不便請我們；但間或當甚麼節期，她們也要送些燒饅和餃子來，給我們嚐嚐。所以我們顏母室與她們的往來和關係，又似乎是一個家庭與另一個家庭當中的往來和應酬。

顏母室的生活，寫到這裏，我也不必細說了；閱者從上面諒可窺其大概。總之，我們的生活是質樸而滋潤，在生活的形態與實際上，滿含着家庭生活的意味。雖比不上別的大學中女同學生活的舒適和豐艷，但我們生活的清逸和純樸，實別有其風味在。

至於講到我們顏母室同學興趣的內容，我也不妨略爲分析：在我們十七人中，有三位學醫預；三位學教育；兩位學社會；一位學商；其餘盡皆學科學。十七人中只有兩位是非基督徒；星期日常按時去禮拜堂的，約有四人；每日早晨赴本校早禱的，平均約在十人以上。此外間或暗自靈修的，亦有一二人。關於體育；大家對於球術都很感興趣，而對於排球興味尤精。在暑假的前後一兩個月中，每當天氣晴朗的晚飯後，

在蔚藍天下，柔逸清暢的風動中，常聽得男女同學拍排球的乒乓聲，和喝采聲。還有一部分同學，對於國技，深感興趣，本學期有六七位自動的加入了文華童子軍女子拳術訓練班，操練拳術。每日利用晚飯後的閒空時間，去學習拳劍半小時。每當晨操後，或散步遊戲時，常看得有人在草坪裏或交際室內，拳打脚踢的練習拳藝。

至於音樂一途，我們女同學也感着相當的興趣。每學期學鋼琴的人數，雖迭有增減；但平均總有六七人。加入華大歌詠團的，也有七八人。鋼琴室的鋼琴，每日自早到晚不斷的叮噹着。有時當晨光熹微的清晨，還有一部分同學在牀上睡覺時，就有幽婉可聽的奏樂，將她們從夢中叫醒。尤其是當夕陽黃昏的時候，清脆的琴聲，伴着温柔的歌聲，常從琴室發出。東風將她悠悠的送到顏母室前的金銀花架下，幾位打了排球和習了拳術歸來的同學，將她們疲憊的靈魂，盡量的陶醉在其中，口張目呆，顯着微笑的臉，心隨歌聲而抑揚，大有人間天上之概。

我們顏母室生活的敍述，大概在此終結了；我們在過去的生活中所感到的，當然是『滿意』。但在這『滿意』中，仍有其『不滿意』在。所不意的是甚滿麼呢？就是女同學人數太少；人數少，力量小；對於任何組織不容易成功；以致使我們的生活，多限制於學校內之上課與自修方面，而少有有計畫有組織之課外活動。況且人數既少，志趣相投的當不容多得；所以同學於研究學問，以及探討問題上，略呈散漫和孤寂的現象。設若人數多，結合同志就很容易，那這種精神生活的散漫現象，就會無形的消滅了。所以我們顏母室同學所希望的，沒有別的；就是希望人數的增添。希望從中學或別的大學，多來些朋友們，來調劑我們的生活。作我們的他山之石；使我們大家的生活。達到更美滿，更滋潤的境地。

0968

詩

從軍行

航。

男兒報國不爲家，寶劍橫腰勝莫邪；
一騎紅塵軍令到，殺聲乍起血如花。

偶題

航。

纖腰不負綺羅香，擬向花前話斷腸；
一曲離歌人已遠，夜深有夢到瀟湘。

七夕

航。

碧落迢迢斗柄橫，秋來夜色倍分明。
牛郎不渡銀河去，應是當年恨未平！

贈人

航。

帶結同心未改期，聊憑尺素寄相思；
問卿底事無情甚，消息偏教姊妹知？

無題

航。

西風黃葉漸蕭疏，寂寂江城久索居。蝶影依稀空有夢；
雁聲迢遞更無書。三秋熱淚青襟在；半載癡情綠鬢餘。
幾度欲言言未得，縱然相見亦躊躇。

遊卓刀泉

伯。

寒山古寺蒼烟裏；斜日行人道路中。
問是幾時曾到此？東風吹綻杏花紅。

題卓刀泉

航。

卓刀泉上弔斜暉，遺廟巍然倚翠微。勝地徘徊邀客往；
楚天髣髴誓師歸。座中自古能言戰；關外於今未解圍。
莫怪焚香倍惆悵，書生也欲着戎衣。

贈友

航。

暫來此地避紛華，三載棲遲不是家。樓外秋深人掃葉；
籬邊春盡鳥銜花。鐘聲到枕星初落；樹影橫窗日又斜。
邂逅相逢成舊識，會須流散向天涯。

植　樹 並序　　航。

去年三月十二日，校內植樹數十株；後因灌溉不時，多枯死。獨周君癡黎所種猶存，今春已綠葉成叢矣！有感題此。

東風吹過雨如絲，　記取癡黎手種時；
他日春回重訪舊，　黃鶯飛上最高枝。

贈 李 度　　伯。

君家洞庭南，　我家洞庭北；　移家欲相親，　中有洞庭隔。

詞

南　歌　子　　航。

寒透窗紗綠，光搖燭影紅；嬋娟漫道故情濃，只怕繁華事散已朦朧。

淡掃雙眉濕，輕垂兩鬢鬆；曉妝人對落花風，又是一年春盡雨聲中！

離 亭 燕 春夜　　淼。之。

萬頃蒼波烟渺，細舞嫩條低裊，幾處流鶯啼玉碎，斷續輕柔聲小；拖地暗香濃欲醉，化身仙杳。

雲碧銀蟾晶皎，蛙鼓亂盈春沼，縷縷鄉思驚遠夢，寤寐閒愁縈繞，悵望大江東海闊，波平夜悄。

搗 練 子 春晴　　淼。之。

青草地，白雲天，簾外鶯歌語嬌圓；習習春風吹不住，暗香輕煖醉思眠。

生 查 子　　伯。

昔時不解愁，翻道愁無味；詩到月中吟，酒向花前醉。
今時始解愁，身世都憔悴；獨自嘆神州，一霎千行淚。

浣 溪 沙　　伯。

金屋悄然景漸徵，綠窗不管繡帷垂，粉銀屏底折香枝。
細雨落花情緻緻，小風斜柳恨絲絲，玉人無力欲回時。

浪 淘 沙　　伯。

秋到武昌城，城市淒清，滿階梧葉任飄零；
多少長空來去雁，無限秋聲。
寂寞少時心，依舊多情。夢魂何處好相尋？
待得風清明月夜，飛近卿卿。

釣　絲

蔣。璋。

小溪在釣絲下偷偷流過，
魚兒穿梭似地游浮着。
『流水隨時光滾過你們的身旁，
你們的命運仍繫在漁人的釣絲上。』

春回來了

清。兮。

時光的輪子，轔轔地向前輾去，
年復一年逝去了，無影也無蹤，
我有如所失，悵悵然呆望着牠，
可是，有什麼辦法把牠留住呢？

憶歲分手，『再會』呼聲猶在耳，
剎那間，在三月燦爛晨光裏你又回來了；
祇幾天之內，你的足跡便走遍了半個地球，
我還未察覺，仍困守死氣沉沉的斗室中時，
杜鵑告訴我說你已經回來了；
於是我走出來迎接你，
啊！朋友，你果然來了！

在靜而且美的晨曦裏，
你寞然無聲地在微笑着望我：
你且歌且舞——
羅衾飄散風中，

曼歌輕舞花前。
朋友——
你雖經歷了秋之悽涼，冬之冰霜，
但你的容顏如今依樣青青，有如鮮嫩的處女——
你是這般美麗，這般年輕！
可是我呢？唉——

自別來不知經了幾許痛苦和悲哀，
我的顏色蒼老了。
我羨慕你的天眞，
我愛戀你的自由。
朋友，我歡迎你來，
可是呀！我的內心深處那來這多感傷悲愁！

我斜倚着樹幹，
一時思潮湧上心頭，
我寂然你也無聲。
最後，你擺動着草兒走了，
我也祇得踏着綠茵肩的落英歸來。

初夏的晌午

前。人。

炎熱的夏日佇脚在冷落鄉莊，
田野中一個人影兒也不見了；

頑皮的牧童把牛兒繫在樹上，
　　蹲伏在樹根下也鼾聲午睡了。

蔚藍色的天，靜止地臨於頭上，
　　人兒，花兒，樹兒，都入夢了。
僅幾朵白雲，在天心裏從容浮動，
　　僅幾隻燕兒，在日照裏飛舞翻身。

我要趁此時機——
　　化作一朵浮雲，
　　向宇宙的極處飄去；
　　變爲一雙燕兒，
　　向世界的盡頭翱翔。
　　我要超脫軀殼的桎梏，
　　我要離開世間的羅網！

姑娘居然也愛上我了　　南。人。

啊，美麗的姑娘——
曾與頂天立地的大丈夫，發生過戀愛的姑娘，
而今居然也戀上我這窮小子了！
我贏得了你的愛情——這把我心都奪去的愛情，
我的身價也高了，

在紈袴子前我更可自豪自傲了。

父親在世時，你也曾向我表示幾分戀意，
那時你還怕他會發覺你我的秘密。
或是你爲處女羞赧心所控制吧，
對我老是遮遮掩掩地不痛快的表示親密。
父親去了，你揭示了你的心，
你是眞在愛我了。

在你裏面我尋着了生活的美麗，
在你裏面我領略了人生的眞諦；
你我的結婚，使得我的心爐燃着了不熄的愛火，
你我的同居，使得我更能領會了人們的悲哀；
我的安琪兒，我是你的了。

孤　獨　　阿。偉。

笑啊全世界會和你同笑，
　　哭啊只找到自己。
沉鬱的宇宙本無福樂的空處，
　　牠自己就是苦悶啊。

高歌，有山谷的回應，
　　傷嘆，有空氣的沉寂；

1744
3174
0972

回應，是歡呼的樂音，

沉寂，是焦慮的嘆息。

人們所追求的是你的慶樂，

人們所厭棄的是你的沉悶，

他們要盡情的享樂——享有你的一切，

怎無人體念你的苦惱？

樂趣，朋友來了，

愁苦，朋友去了，

沒有人——沒有，拒絕你的旨酒，

自家獨酌的是生命之苦杯。

餐廳怎那樣的小？

怎無人代你送糖菓？

人們會贊助你的施與，

人們會贊助你的淪亡。

輝煌的廳堂，

在坐的貴客，

前排，後排，

那個免掉了苦悶的客廊？

我們的先生們

Dr. Taylor : "AHre you ready. Four times four——"Papapapa, Papapapa, Papapapa, Papapapa, PA! HUACHUNG!" That's the idea."

葉 先 生 : "滑稽得很，So far 說說起來該打屁股，我也莫名其妙。"

Mr. Anderson : "Hymn No. III, ready. One, Two, Three, 好——不——好。"

蔡 先 生 : "簡直是個大飯桶，墨子怎麼是黑的呢？噯呀！這眞精糕，他還沒有給我出版！"

文 先 生 : "你們曉得不?不要多講話了.差不多毛得時干DA.

Mr. Fowlor : "夠！甚麼樣子，你沒得守規矩。小朱！一大脚！"

沈 先 生 : "這格，這格，呵——呵——我們圖書館是這樣的，那末，那末……"

陳 先 生 : "Is that clear ? Well, is this clear ?"

Mr. Watkins : "May be I am wrong, but, it is Probably so and perhaps so,……and so on, and so on and so on……"

Mrs. Anderson : "You ore now a sophomore, no longer a freshman."

Miss. Bleakley : "Give me your compositions and lets' begin our dictation."

韋 先 生：“本大學，英國教育制度，美國教育制度，提高學術,……本大學有五個組合體。”

卞 先 生：“兒女情長，鬍子命短”

劉 先 生：“噯，不得了，遭透了，要命！”

Mr. Sköld：“你家好呀，你們貴國，我們敝國。”

陶 先 生：“You see, 就是這一個，不過不過不過，you see.”

黃 先 生：“這一週沒有甚麼可報告的，我在江西做縣長的時候……”

Mr. Whiston：“Hymn No. thirty four, Lets' pray.”

桂 先 生：“我想大概是如此罷，是的。”

左 女 士：“可以的，幾點鐘閉會？”

李 先 生：“再接再厲，百折不回；前途遠大，後生可畏；來日方長，後會有期;……”

包 先 生：“八大家的文章，比起……”

賀 先 生：“我們今天來討論一個題目，這次世界經濟的不景氣……”

徐 先 生：“Most probably……”

張 先 生：“在這個裏向……ConCENtration……Not NIcessary! You will never be a chemist!”

Mr. Constantine：“Every new year, I have my new year resolution and……”

Mr. Coe：“Will the following students please see me as soon as possible.” “dy dy-what?”

蕭 先 生：“用這 Woter, 把那個瓶子 Wosh. 哈子。”

小小統計

譌。生。

（其一）

教職員與婚姻(一)

類別	人數	百分比
結婚的	二三	70%
訂婚的	二	6%
未婚的	六	18%
獨身主義者	二	6%

教職員與年齡(二)

歲數	人數	百分比
四十歲以上的	三	9.8%
三十歲至四十歲的	二二	68.6%
三十歲以下的	七	22%

教職員與服裝(三)

類別	人數	百分比
常着中服者	一一	32%
常着西服者	一九	57%
時中時西者	四	11%

教職員與紙煙(四)

類別	人數	百分比
有煙癖者	四	12%
間或吸者	一二	36%
不慣吸者	一四	42%
厭惡吸者	三	10%

教職員與過江(五)

次數	人數	百分比
每週二次者	二	0%
每週一次者	一〇	29%
每半月一次者	一二	36%
每月一次者	七	20%
每二月一次者	二	6%
每期一次者	一	3%

1974
0974

（其二）

本校同學與婚姻 (一)

類別		人數	百分比
已結婚的	男	一〇	11%
	女	〇	0%
已訂婚的	男	五	6%
	女	五	6%
在準備時期者		六三	68%
在節節進攻者		三	4%
抱獨身主義者		四	5%

同學與服裝 (二)

類別	人數	百分比
常着西裝者	一八	22%
常着長衫者（旗袍在內）	二九	35%
時中時西者	二〇	24.7%
時袍時裙者	二	2.3%
無名怪服者	三	3.5%
着西褲無襪者	三	3.5%
時着學生裝者	七	9%

同學與洗臉洗手 (三)

類別	人數	百分比
每日洗臉一次洗手一次者	——	13.5%
每日洗臉二次洗手二次者	一二	14%
每日洗臉三次洗手三次者	二四	28%
每日洗臉四次洗手四次者	二三	27.5%
每日洗臉五次洗手五次者	八	9.5%
每日洗臉洗手八次以上者	二	2.5%
每日洗臉六次洗手十四次以上者	一	1.5%
每日常忘記洗臉而進餐者	二	2.5%

同學與桂魏老板的賬(四)

類別	人數	百分比
欠五十元以上者	一	1.5%
欠三十元以上者	五	6%
欠二十元以上者	十七	20%
欠十元以上者	十四	16.5%
欠五元以上者	二〇	23.5%
欠五元以下者	二四	29%
統不欠賬者	三	3.5%

A VALEDICTORY ADDRESS

By Anderson Chow, Class Day, 1932.

Ladies and gentlemen; six young birds are going to leave their nest, saying good-bye to their loved sisters and brothers and dear parents. Four years they have been learning to fly, and now they are ready to take a long and distant journey, going into unaccustomed society, and meeting unfamiliar persons and places. I wonder why our parents wouldn't keep us as long as possible at home so that we might avoid coming in to contact with what Emerson called the "Proud World" A period of four years seems to be evidence that even our parents also have a cruel mind! Now, we are standing at the college door, facing the mysterious society; our bodies are shaking; our hearts are beating; our eyes are looking forward, but our minds are going backward! In this exciting monent, even the most vicious part of the college becomes good and worth remembering, and even the most unworthy persons in the college become lovable and worth longing for. The most vital problem that we face now is how to apply our studies to the practical world. We have learned a lot of things from the college, but all of these must be reorganized and applied in such a way that they may be in conformity with practical life. We shall need our teachers' instruction and our sisters' and brotthers'

help in the outside world as much as we needed them in the college. Whenever you are going to have tea parties or social meetings in the dining hall, please, ladies and gentlemen, reserve six seats for us, and whenever you are going to play volley ball, please, ladies and gentlemen, reserve six positions for us, for our souls are always with you all! In such a beautiful and exciting evening as this, we have hope but fear as well; "Farewell hope, farewell fear; farewell remorse, all good to us is lost." Mipton's words express exactly our own feelings.

Perhaps you all know the story of Hiawatha. In the moment of departure, he says to his people and the old Nokomis:
"I am going, O' Nokomis!
On a long and distant journey,
To the portals of the sunset,
To the regions of the home wind,
Of the North-West Wind, Keewaydui.
But, these quests I leave behind me,
In your watch and ward I leave them,
See that never harms come near them,
See that never fear molests them,
Never danger nor suspicion,
Never want of food or shelter,
In the lodge of Hiawatha."

"Farewell, a word that must be said,
A sound which makes us linger.....
yet.....farewell!"

編完以後

彷彿是很久很久以前的事了：在思殷堂的會議廳裏，坐着一些晚飯後的同學，大概不上十分鐘的聚議罷，同人等可就被抬舉起來，要負責出版華中年刊，於是許多問題也隨之發生。

本來，這册年刊在上半年的期終考試以前就該問世。可惜中間受了不知好多莫名其妙的打擊，以致延期到今日，纔算告完了事。按理是該說幾句道歉的話，而且在各等各色的刊物後面那篇編完以後文裏，沒有不是以先道歉而後請讀者原諒作收場的。可是在這裏，這位編者的筆數次也想那樣做作一下，但終於未做得出。在讀者諸位想，他或許是高傲，再不然就是赧顏。不錯，或許就是！

看報時，每遇見有東北義勇軍以手無寸鐵而仍抱着不屈不撓的精神同矮奴拼命的那段新聞的當兒，我們總愛憐他。勝了，我們欽佩他；縱然不幸而被害，我們仍是愛護他。這是民族意識的表現，是對愛國志士的同情。敝人等以手無分文，僅奉到同學一舉手之勞的差使，奮鬥出來這麼一件費時費錢的東西，雖在能者智者不算甚麼，但對無能無智渺小的我們，實在是算得一點呢。

在本學期的開學之初，以直到此刊的付梓，爲時雖不算得很長，但對於我們——至少有吳君同編者兩個人——的確是過得度日如年的生活。本來膽子小，徧徧要賬的總在催，在煩惱之餘，只有以夜晚的失眠症應付之。我們不敢在路上昂着首走路，怕的人更表現他的輕藐；更不敢參加任何會議，怕的人要問起自己的短處；看見教授走來，不敢就迎面走去，怕的自家太難爲情。每和同學閑談，或者看見同學在望自己的時候，只覺得同學們目光中所放射的光芒太凶狠了，似乎個個都在輕蔑，

都在辱罵。若是白天受的悶氣太多了，照例到晚上吳君要向編者談起年刊的事，幾經商酌討論，大概總是以『丟臉』二字，作最後的結論。

失敗是成功之母，這句諺語，每每拿來作自己煩悶時的慰藉，其實，對於此册年刊付梓的督促，牠也有不少的功蹟。不過，對於此册的成功，我們覺得最值得感激的，那就莫過於常在我們後面討債的幾家賬戶了。他們若不是總在催逼我們，在我們後面下激刺劑，恐這册子早就中天下去。刊物不成功，自然是討厭他們；成功了，又怎能不使我們感激他們？

無論是千呼也罷，萬喊也罷，總算呼喊出來了。責任盡了，好像心上一塊石頭落了地，按啓超先生的解釋，這就是最樂。不過在此地特別得聲明一句的，就是在我們悶着頭筋暗地進行的時候，有幾位校外的朋友，實在幫了不少的忙，他們不喜歡我們把他們的名子提出，我們只得在此地當作「無名氏」謝謝他們。同時，在我們本校裏，有位先生，我們眞得感謝他萬分。我們並沒告訴他任何消息，他只聽說我們身負着債，仍在堅苦着進行，觸動了他的慈心，特地着人送來了一筆款，說是要我們還債的。這救我們燃眉之急的，眞使得我們紀念他喲！可惜他也是一定不要我們提出他的名子來鳴謝的，所以我們也只得向這位無名氏先生示以百成的敬意！

年刊，按理是每年一次的，今年是創刊號，在辦理此創刊號時，就遇着這多阻礙，同時在這篇編完以後裏，又有一些不三不四的漫話，恐怕對於下屆辦理年刊的同志們，不啻送了一付膽寒劑。但是，同志們，不要怕，這個當中的困難，半由於我們的無能，半由於我們自己的太魯

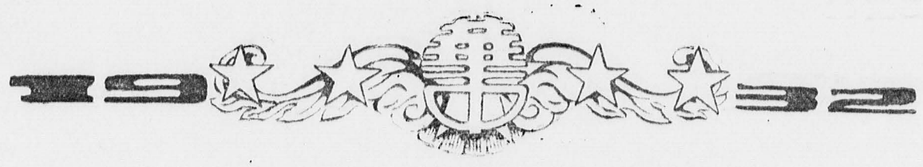
莽於從事。既往不諫，來者可追；如若各位不嫌棄的話，我們願意提供幾個意見，聊作本屆全人的徵意：

現在此社會制度裏，雖不能肯定說金錢萬能，但至少須承認牠也是辦任何事的要素之一；辦年刊也是一樣。無論如何，手下須預先籌一筆現欵作基金。祇靠買空賣空的政策是很危險的。最好是和學校當局交涉好，尤其是當局的負責諸公，能夠得到他們的了解，使他們明白年刊的性質，不僅僅是表現學生一部分的生活，更不是單單赤手空拳的學生所能辦得到的。能先得些經濟上的幫助，然後和衷共濟，那是籌基金的最上着了。因爲單靠私人向資方乞憐，對己對人，似乎不是辦法！再者共事人不一定要多，只要都肯負責就夠了。同時着手要早，收集材料也要早，因爲要想充實這年刊的內容，必須把一年內可紀念的事件作根據爲妙。不要做作的，更不須專注重於畢業同學的消息。若是這樣做去，恐怕困難至少會減少一大半。

可惜，我們這生手太盲太魯了，辦這點小事，生那多波折，眞是自作自受！這次的內容，實在不滿我們自己意；仍是因爲經濟不充足的關係，篇幅就不得不減去了許多；不然的話，多少總有可觀。像這點缺欠，當能蒙閱者的見諒吧！忽忙中的排版和校對所有的錯誤，也請閱者原諒。

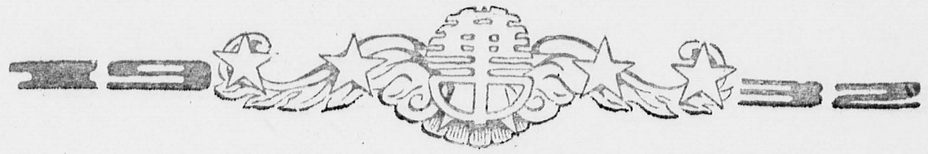
最後，該在此附帶聲明的：本年刊社是在臨出刊前一月又改組了一次，雖說今期有幾位離校的職員，經會議的議決而辭去，然而他們曾在以前跑過腿的，我們仍在紀念他們，尤其是『年刊未成身先去』的羅裕榮君，也是我們應該一提致意的。

編者廿一，十一，二十，思殷堂



一九三二同學錄

姓名	籍貫	通信處
王文卿	湖北蒲圻	武昌中營台一號
王應安	湖北黃陂	漢口永盛里三號
陳美甕	湖北鄂城	漢口小董家三巷二號
文中強	湖北孝感	漢口長清里八十四號
艾瑋生	河南禹縣	武昌華中大學
朱育貞	湖北漢陽	漢陽聖公會
朱育惠	湖北漢川	漢陽西門聖公會
成慶生	安徽安慶	湖南長沙湖南聖經學校
杜心煌	湖南長沙	長沙下學宮街二十五號
余常愼	湖北澴川	漢口堤街聖彼得堂
李本心	湖北黃岡	武昌育杰中學
李度	湖南邵陽	湖南邵陽黑田舖
李均平	四川閬中	武昌博文中學校
李裕生	湖南沅陵	湖南沅陵府坡上二號
吳再生	安徽合肥	安慶繫馬樁十九號
吳再興	湖北宜昌	宜昌聖靈堂
吳仲賢	湖北漢陽	漢陽雙街鄧森茂
吳世昌	江蘇吳縣	漢口模範區鼎豐里五十三號
吳幸生	安徽懷寧	安徽懷寧縣繫馬樁十九號



范健	湖南長沙	長沙金線街二十四號
周黃生	湖北黃岡	漢口江岸車站後七號
周忠著	湖南寧鄉	湖南湘潭大屯營兎子塘
周連寬	廣東開平	廣州叢桂新街十四號
林天鵬	廣東汕頭	汕頭小磡石一一四號
胡應榮	湖北夏口	漢口法租界昭明里二號
馬盛楷	湖北漢川	漢川東門外馬正興轉
柳守義	湖北璜川	武昌棋盤街第四號
梁百先	湖南長沙	武昌華中大學校
崔之禮	安徽太平	武昌巡道嶺五十九號
唐聖英	湖北漢陽	漢口同豐里六號
郭保善	湖北漢口	漢口特三區誠昌里八號
閔燦西	湖南岳陽	湖南城陵埠上街閔永興
黃元福	湖北武昌	武昌黃龍寺街十五號
黃心學	湖南益陽	湖南益陽三堡福新祥燭坊轉
黃汝明	湖北漢陽	漢口江漢路長康里老六十五號
黃美愉	江西豐城	湖南長沙坡子街二十六號
黃家煌	湖北漢陽	漢口歆生路保安里六十五號
黃美維	江西豐城	長沙坡子街豐亭豫號
許宗岳	湖北武昌	武昌烏魚池街五號
許漢芳	湖南岳陽	岳州馬家灣十九號

袁慶武	湖北武昌	漢口特三區智民里十三號
陶筱侯	江西九江	九江大中路陶鴻泰號
陳樹聲	湖南臨湘	湖南岳陽湖濱中學校
陳永齡	湖北宜昌	武昌華中大學
陳昌惠	湖北漢口	漢口後花樓百子巷七十二號
曾寶蘇	湖南湘鄉	湖南長沙伍家井二十一號
曾憲九	湖北武昌	武昌芝蘇嶺三一堂
湯清	湖南益陽	湖南益陽五馬坊潘宗祠
鄭建國	安徽蕪湖	開封中山北街中華聖公會
鄭駿人	江蘇江寧	漢口法租界海壽里二十七號
舒昌譽	浙江慈谿	漢口巴黎街二十號
張志道	湖北江陵	荆州華昌藥房
張澤華	湖北漢口	漢口長堤街亦安里對面
張承道	江蘇丹徒	武昌三道街胭脂巷一十八號
孫明	貴州貴陽	貴州郎岱西街復興號
楊少璋	湖北漢川	黃陂聖公會
楊子靖	湖南長沙	長沙文星橋二十號
楊詩興	湖北漢口	漢口五福里四號
熊錦雲	湖南常德	湖南常德下南門彭福盛轉
黃華康	廣東中山	漢口華清里二十六號
薛繼安	安徽無爲	安徽蕪湖周家山聖愛學校

鄒開化	湖北宜昌	武昌棋盤街十一號
陳仰三	湖北漢口	漢陽益智中學校陳其善先生轉
鄔學彬	湖北漢陽	漢口大王廟河街三十五號
鄔學通	湖北漢陽	漢口大王廟河街三十五號
霍恆德	河南汝南	河南汝南野竹崗
劉克義	湖北咸寧	漢口堤街聖彼得堂
劉慧芳	湖北武昌	土司營三十五號
劉行駕	湖北夏口	武昌涵三宮十九號
羅道明	湖北南漳	武昌博文中學校
羅貴貞	湖北武昌	武昌土司營二十五號
羅裕榮	湖北漢陽	漢口半邊街羅復泰
鮑楚楨	廣東中山	漢口法租界長安里十二號
盧德亮	湖南長沙	長沙紅牌樓同振號
蔡聲瑞	湖南益陽	湖南寧鄉劉家巷子
龍永信	湖北宜昌	沙市中華聖公會
蕭琴君	江西泰和	湖南長沙大東茅巷四十五號
蕭鑾君	江西泰和	長沙大東茅巷四十五號
嚴嘉德	湖北武昌	土司營文華第二別墅
龔德大	湖南城步	長沙上東長街四十號

1744
3174
0979

中華印務公司

漢口

特二區五族街

電話一七二〇

新增袖珍「倣宋」活字

欲求印刷之精良端賴字體之美麗而我國字體之真美術化者首推滬上之倣宋體惟因一二家所獨有不肯流傳他處是於武漢各大印刷所尚付缺如每感顧客點品不能應命之苦本主人有鑒於斯不惜重資特向上海覓得最繁要之倣宋活字二種字形美觀筆畫清晰荷蒙惠顧竭誠歡迎

中西鉛印

書籍文件
章程仿單
壽言單據
表冊啓事
簿記名片

五彩石印

鈔票証券
禮券商標
証書輿圖
書冊文憑
股票圖冊

兼售文具

各種文具
橡皮圖章
銅版鋅版
鉛石印機
中西鉛字

CHINA PRINTING OFFICE

PRINTERS, BOOK-BINDERS AND STATIONERS,
RUBBER STAMP MANUFACTURES.

84-86, Wootzu Street, S.A.D. No. 2. - - - - - - - - - - - TELEPHONE No. 1720

HANKOW.

Now we have newly provided the best classical type such as "Song Types" (宋體字) Nos. 2, 3, 5, and Foreign Types are ready in hand.

Anything that we do for you, we do faithfully, swiftly, and satisfactory.

PLEASE COME and TRY!

批發 印刷材料 教育用品

法租界公德里

洋紙文具號

電話 第二五〇九號

電報掛號 第〇〇〇七號

特約經理

中國江南製紙公司各種紙張

洋紙文具類

各磅道林紙	各磅木造紙	各色二號紙	厚薄黃紙板	各色打字紙	厚薄考貝紙	各色彩磅紙	各磅夫士紙	各色複寫紙	各色冲皮	各種繩紙	各種鉛筆	軟硬橡皮	圖釘氈針

江南廠出品

特種厚海月	甲種長海月	甲種小海月	甲種毛邊	乙種毛邊	甲種連史	乙種連史
28×52	25×44	28×52	23×52	25×44	23×52	25×44

大小信箋

花名不繁及多 細載備貨 均現貨 定價已 克取 如樣子 即日奉送

開明書店漢口分店

地址中山路 ✣ 電話四一三二

◉中學教本及參考用書

開明中學國文讀本第一冊 王伯祥 五角五分
開明中學國文讀本第二冊 王伯祥 五角五分
開明中學國文讀本第三冊 王伯祥 六角五分
開明中學國文讀本第四冊 王伯祥 在印刷中
開明中學國文讀本第五冊 王伯祥 在印刷中
開明中學國文讀本第六冊 王伯祥 在印刷中
教育部審定 開明中學國文讀本參考書第一冊 王伯祥 一元
教育部審定 開明中學國文讀本參考書第二冊 王伯祥 在印刷中
開明中學國文讀本參考書第三冊 王伯祥 在印刷中
開明中學國文讀本參考書第四冊 王伯祥 在印刷中
開明中學國文讀本參考書第五冊 王伯祥 在印刷中
開明中學國文讀本參考書第六冊 王伯祥 在印刷中
開明活葉文選 已出八百篇 每頁三厘
開明活葉文選注釋 宋雲彬 每冊一角 已出三冊
開明文選類編 共分兩編 每編精本三元 平本二元六角
開明英文讀本第一冊 周予同 下冊五角五分
開明本國史教本 劉薰宇 上下各六角
開明世界史教本 陳劉叔琴登元 七角五分
開明外國地理教本 盛成 八角
開明化學教本 程祥榮 八角五分
開明物理學教本 戴運軌 七角五分
開明植物學教本 王蘊如 六角
開明動物學教本 周建人 在印刷中
開明生理衛生教本 顧壽白 八角
初中樂理教本（上冊） 吳夢非 精本五角 普及本四角五分
初中樂理教本（下冊） 吳夢非 精本五角 普及本四角五分
中國近世史 魏野疇 七角五分
中學各科學習法 中學生社 一元
文法與作文 黃絜如 六角五分
教育部審定 開明算學教本（代數） 劉薰宇 上下各六角
教育部審定 開明算學教本（幾何） 章克標 上下各六角
教育部審定 開明算學教本（三角） 仲光然 六角

◉師範學校用書

開明師範教本 教育概論 范壽康 一元
開明師範教本 教學法 傅彬然 九角五分
教育部審定 開明師範教本 小學行政 蔣息岑 一元
開明師範教本 小學測驗及統計 趙廷爲 在印刷中
新課程標準與新教學法 趙廷爲 六角
低年級算術教學法 趙廷爲 在印刷中
小學行政參考資料 蔣息岑 在印刷中
最近歐美教育思潮 范琦 精本及普及本一角
教育部審定 開明師範教本 論理學 范壽康 九角
開明英文選註合裝冊（1） 王文川 一元六角
開明英文選註 已出八十冊 每冊二分至六分
開明少年英文叢刊 張沛霖 已出十冊 每冊二角
教育部審定 開明算學教本（算術） 周爲羣 上下各六角
開明英文學讀本 林語堂 下各八角五分
開明英文法精義 葛傳槼 上冊九角五分
英文法初步 范壽康 八角五分
新撰英文尺牘 葛傳槼 六角
開明英文選註 已出八十冊 每冊二分至六分
英文學讀本 林語堂 上冊六角 下冊七角
英文法精義 葛傳槼 五角
英文法初步 范壽康 八角
新撰英文尺牘 葛傳槼 六角
教育部審定 新國民實用英語 周庭楨 上冊七角 下冊八角五分
教育部審定 開明第二英文讀本 林語堂 九角五分
教育部審定 開明第三英文讀本 林語堂 九角五分
教育部審定 開明第一英文讀本 林語堂 八角五分
教育部審定 開明英文讀本第一冊 王伯祥 五角五分
教育部審定 開明英文讀本第二冊 王伯祥 五角五分
教育部審定 開明英文讀本第三冊 王伯祥 六角五分
教育部審定 開明英文讀本第四冊 王伯祥 在印刷中
教育部審定 開明英文讀本第五冊 王伯祥 在印刷中
教育部審定 開明英文讀本第六冊 王伯祥 在印刷中
教育部審定 開明英文讀本參考書第一冊 王伯祥 一元
教育部審定 開明英文讀本參考書第二冊 王伯祥 在印刷中
教育部審定 開明英文讀本參考書第三冊 王伯祥 在印刷中
教育部審定 開明英文讀本參考書第四冊 王伯祥 在印刷中
教育部審定 開明英文讀本參考書第五冊 王伯祥 在印刷中
教育部審定 開明英文讀本參考書第六冊 王伯祥 在印刷中

永隆五金號

總號漢口交通路生成里口

電話第一一九四號

本號運售各國名廠各種機器銅鐵鉛錫大小鋼軌鋼板銅鐵鉛管及各種五金工具油漆電料水泥雜貨並承辦兵工廠鐵路及鑛務局紗廠輪船等應用材料經理歐美皮帶價廉物美如蒙賜顧無任歡迎

分號 【南京】【奉天】【上海】【鄭州】【開封】

電報掛號三〇五五

ESTABLISHED 1914

YUNG LOONG COMPANY

Cable Address: 3055, Bentley's Code

Telephone 1194

CHAO TUNG ROAD, HANKOW.

BRANCHES IN

NANKING, CHENGCHOW, **SHANGHAI**, MUKDEN & KAIFENG.

IMPORTERS OF

Metal, General Hardware, Railway Supplies etc., etc.

Carrying Comprehensive stocks, Offering most moderate price,
Assuring patrons of our best attention at all times,

A TRIAL ORDER WILL CONVINCE YOU OF THE ABOVE FACTS.

K 是發揚商業的導[師]

K 是迎合社會心理促成大衆歡迎的健[將]

K 是推陳翻新別樹一幟的新勁[旅]

K 是忠實服務思想新頴的廣告業的鐵[軍]

欲謀營業日上請顧問本公司

本刊廣告服務者

亞開廣告公司謹啟

漢口特三區崇正里八號

電話三一一號



武昌司門口 公安局對面

志生食品商店

專辦海陸軍糧
麵包餅乾西點
茶食廣東臘味
各國著名食品

樓上
西點茶間牛奶
加啡可古茶夏
季冷食汽水氷
淇淋

承接
各機關學校開
會茶點如蒙
賜顧格外歡迎

1744
0982

天成禮物商店

THE HANKOW GIFT SHOP

No. 33, San Kiao Street,
S. A. D. No. 2,
HANKOW.

Dealer in
Foochow Lacquer and Brass
Wares, Black Wood, Lamp Shades,
Wardrobe trunks of various kinds,
yellow-wood screens and trunks etc.

地址

三教街三十三號
漢口特二區

▲▲營業項目▼▼

旅行箱篋　摩登屏風
美術燈罩　精雅古玩
福州漆器　北平琺瑯銅器
紅木器具　花色繁多
不及細載　各界參觀
無任歡迎



美通公司

漢口特三區阜昌路永松里㈦電話八三六號

國貨部　盈豐華行：各種電料
中國百用公司：百用油
中新工廠：經濟油爐
永泰行：嘉年華雪茄
孔明總行：美術拖鞋

進口部　美國棕櫚公司：棕櫚霜皂
美國珂路辦公司：香水香粉牙膏
美國利達洋行：彩色油墨

轉運部　代理輪車轉運：提寄郵包

保險部　經理中西各大公司：水火保險



MEI TUNG KUNG TZE.
HANKOW.

武漢印書館

漢口　重路一二七〇七　廠地一麻北一路

營業要目

精製	彩印	鉛印
版鋅版銅	印機皮橡	字文西中
版凸版凹	品印術美	籍書禮各
章圖皮橡	印機版凹	冊表程章
記簿裝西	票鈔券證	片名種各

出品精良交貨迅速如承惠顧極表歡迎



套鞋當推『大喜牌』『萬年青牌』
製品最佳故此凡穿套鞋者皆選
正泰廠出品以其堅靱耐穿又且舒適非常
◉各地洋廣貨號均有出售◉

正泰橡皮製物廠

漢口正泰永經理 地址萬壽宮街 電話二九二七號

ESTABLISHED 1910

合昌公司

漢口特二區四民街四十三號
【電話四四〇四一號

漢口唯一最完備最衛生之

牛羊肉莊

兼售各種



HOP CHANG & Co.

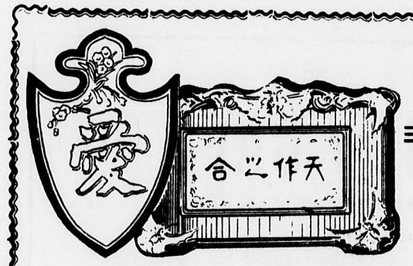
43, Sze Ming Street, S.A.D. No. 2.
Telephone 4041
HANKOW.

Cold Storage Butchery.

We have been suppling The Foreign Residents, ships, and Gunboats, with various, kind of fresh meats, fishes, fruits, vegertables, poultries and games etc., etc.

Price moderate and proper.





大明銀器公司

禮品獎品
大明最精
品質貴重
價格公平

退還馳名
人人歡迎

地址 江漢路後花樓口
電話 一五五五號



漢口

(美) THE DAINTY CAFÉ (滋)

Tel. No. 1344

No. 71, KIANG HAN ROAD,

HANKOW.

WEDDING CAKES TO ORDER.

High-Class Pastry Cooks, Confectioners, Afternoon Tea a Speciality,
Family Grocers, Provisioners, Wine and Spirit Merchants.

本號謹啓

謬方請精無色名淋及營兼巢細酒歐十七三本
也知惠倘不西司汽冷西設餅巧罐美餘十區號
言臨蒙精點精水食式雅乾異頭食各年一江開
之一不益餅製聘冰茶座等品樣物種專號漢設
不試信求乾各有淇點專品糖洋運二路特

電話一千三百四十四號



漢口

美昌五金號

特三區一碼頭前花樓口

電話二千八百五十二號

本號專辦五金雜貨各種機油中外油漆玻璃洋灰路鐵建築材料機廠輪船用品一應俱全定價公道如蒙賜顧極表歡迎

MEI CHANG HARDWARE Co.

Iron Merchants and Ship Chandlers,
Building Materials and Railroad Supplies.

Quality-Price-Service.

We have your requirements, anything from a split pin to a main set of engines.

For purpose of winning new friends and customers we offer our high quality merchandise at exceptional low prices.

Save time and money. Give us a trial. Satisfaction guaranteed or your money back.

TAI PING ROAD, S.A.D. No. 3

PHONE No. 2852 HANKOW.



雀巢老牌
牛奶及果仁
巧格力糖

漂亮仕女
最歡迎之

NESTLE'S SWISS MILK CHOCOLATE

裝璜美麗
滋味可口

NESTLE'S NUT-MILK CHOCOLATE

DAH DAW SEN KEE & COMPANY
大道生記號

13, Tai Ping Road S. A. D. 3, HanKow.
Telephone 2170

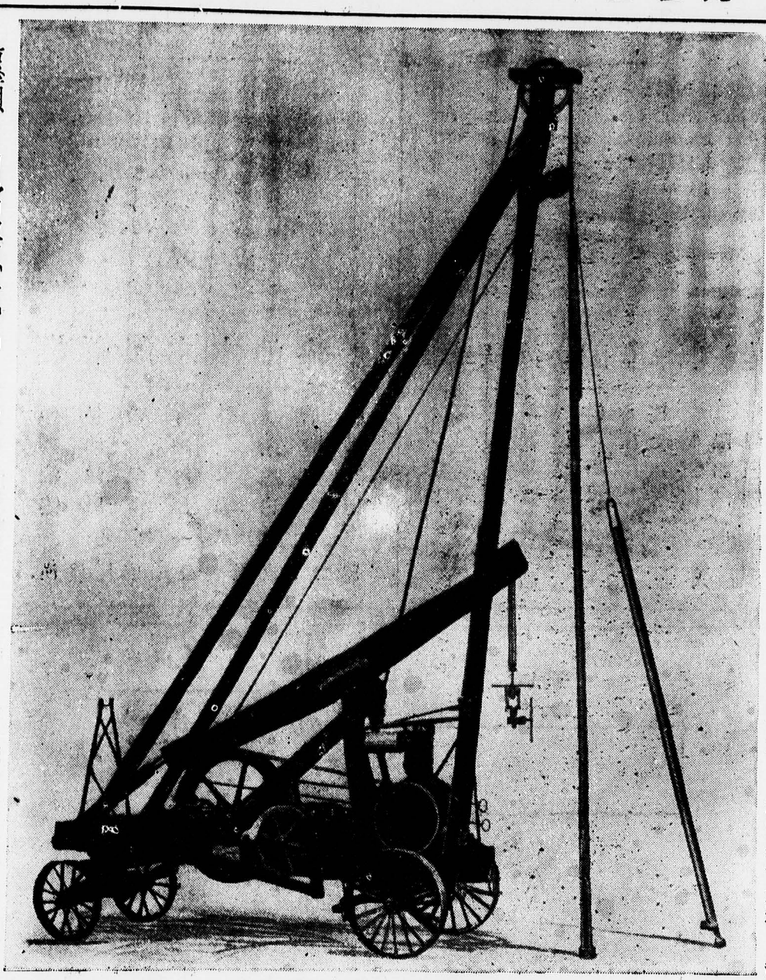
漢口特三區太平路十三號　電話二一七〇

專營上等名廠
種種洋酒歐美
食物各色糖菓
中西餐具！

經理：
煙台三光牌啤酒
飛鷹老牌煉乳

Ships Compradores,
General Storekeeper,
Provision Importers,
Wines and Spirits,
Bakers, Fresh Fruits,
Fresh Vegetables,
Tobacconists, and
Household Sundries

此種鑿井機器能鑿壹千五百尺深



敬啓者。水之爲物。於衛生。消防。工廠。農場。振興實業。改良市政。有莫大之關係。做公司有鑒於斯。悉心研究。數年於茲。備有各種機器。專辦鑿井工程。一經裝置。每日夜出水數十萬加倫至壹百萬加倫不等。歷久如常。飲用皆宜。來源又多。能充量供求。一經裝置。其利無窮。如有志實業。改良市政。工廠。學校。農場等。需多量之水。均宜裝置。兼聘有專門工程師。承辦國內各埠自來水廠事宜。如快性沙濾池。水塔。水櫃。冷熱水管。各式打水機器。均能代爲計劃。供給裝置。倘荷惠顧。自當格外克己。以副 雅誼

大中華機器鑿井公司啓

地址漢口特三區湖南街元和里　電話四二二二　電報掛號〇四二二

Chang Kee Electric Co.

SELLING:—

Black Wood Electric Light Stands Art Picture Frames Silk Lamp Shades, etc.

REPAIRING:—

Electrical Motors, Lifts and General Electric Equirments.

OFFICE & SHOWROOM :

No. 3, Cheng Chong Li, Kai Hsien Road,
S.A.D. NO. 3. HANKOW.

TEL. No. 2026 *Manager of* **P. C. CHENG**

Han Chang Kee

GENERAL CONTRACTOR

Repairing different parts of a house and planting also

No. 92, Chang Loh Li,
Pao Cheng Road,
Telephone No. 1642
HANKOW.

Manager of **P. C. CHENG**

漢口祥記電料號

本號專售歐美電燈罩蓋電扇電鈴以及各種電料新式電氣各種器具一應俱全價目克己承蒙移玉特三區誠昌界限路三里請賜顧

電話二〇二六

漢祥記水木油漆作

中外油漆粉水修理木房屋作各色術廣告美術字承攬內外裝修

電話一四六二

漢口保成路長樂里九十二號

本刊印刷者

漢口中華印務公司

地址前特二區五族街　電話一七二〇號

Printed by

CHINA PRINTING OFFICE, HANKOW.

廣告索引

以號碼爲次序

1 新華百貨公司
2 華興百貨公司
3 三友實業社
4 義比洋行公司
5 英美煙洋行公司
6 義比益洋行公司
7 精義比洋行公司
8 義華家庭海友平多央義利泰洋盛中益明華育京安國豐利法樂華崇泰來成大奇城明四
9 華上海友平多央義利泰洋盛中益明華育京安國豐利法樂華崇泰來成大奇城明四
10 上華大藥房飯店
11 太維中信祥永南義大普滬東贊南大中裕和中新文鄭錦其華利韓應四
12 維中央大書局裝店
13 中央義利泰洋盛中益明華育京安國豐利法樂華崇泰來成大奇城明四
14 信祥永南義大普滬東贊南大中裕和中新文鄭錦其華利韓應四
15 祥永南義大普滬東贊南大中裕和中新文鄭錦其華利韓應四
16 永南義大普滬東贊南大中裕和中新文鄭錦其華利韓應四
17 南義大普滬東贊南大中裕和中新文鄭錦其華利韓應四
18 義大普滬東贊南大中裕和中新文鄭錦其華利韓應四
19 大普滬東贊南大中裕和中新文鄭錦其華利韓應四
20 普滬東贊南大中裕和中新文鄭錦其華利韓應四
21 滬東贊南大中裕和中新文鄭錦其華利韓應四
22 東贊南大中裕和中新文鄭錦其華利韓應四
23 贊南大中裕和中新文鄭錦其華利韓應四
24 南大中裕和中新文鄭錦其華利韓應四
25 大中裕和中新文鄭錦其華利韓應四
26 中裕和中新文鄭錦其華利韓應四
27 裕和中新文鄭錦其華利韓應四
28 和中新文鄭錦其華利韓應四
29 中央鐘表公司
30 央商輪船局
31 培德商店
32 生成大烟公司
33 可華景照藥房相館
34 冠恆生園食品商店
35 寶信華洋洋瓷公司
36 廣東銀行料公司
37 通明光電照公司
38 勝利華南紹相壽保險公司
39 中寧央人藥房
40 大用華豐明隆開盛生成昌通滬泰國昌明慶美孚昌瑞道中記橡皮公司
41 中同開永亞義志天泰美武正萬合大永滋德美英大大祥印務公司
42 中同開永亞義志天泰美武正萬合大永滋德美英大大祥文具號
43 中同開永亞義志天泰美武正萬合大永滋德美英大大祥金告橡店物洋司書館皮房製物廠
44 中同開永亞義志天泰美武正萬合大永滋德美英大大祥公司
45 中同開永亞義志天泰美武正萬合大永滋德美英大大祥皮公司
46 中同開永亞義志天泰美武正萬合大永滋德美英大大祥商店
47 中同開永亞義志天泰美武正萬合大永滋德美英大大祥貨號
48 中同開永亞義志天泰美武正萬合大永滋德美英大大祥製物廠
49 中同開永亞義志天泰美武正萬合大永滋德美英大大祥公司
50 中同開永亞義志天泰美武正萬合大永滋德美英大大祥商店
51 中同開永亞義志天泰美武正萬合大永滋德美英大大祥號
52 中同開永亞義志天泰美武正萬合大永滋德美英大大祥號
53 中同開永亞義志天泰美武正萬合大永滋德美英大大祥整井公司
54 中同開永亞義志天泰美武正萬合大永滋德美英大大祥記

0980

0989